



ХЭНТИЙ АЙМГИЙН СТАТИСТИКИЙН ЭМХЭТГЭЛ

2014

2015 ОН
ЧИНГИС ХОТ

ГАРЧИГ

Өмнөх үг
Ерөнхий тэмдэглэгээ
Гарчиг

БҮЛЭГ 1. ЗАСАГ ЗАХИРГААНЫ НЭГЖ, НУТАГ ДЭВСГЭР, СОНГУУЛЬ

- 1.1. Засаг захиргааны нэгж, нутаг дэвсгэр
- 1.2. Өндөрхаанаас сумдын төв хүртлэх зай, хүн амын нягтрал
- 1.3. Сонгууль

БҮЛЭГ 2. НИЙГЭМ, ЭДИЙН ЗАСГИЙН ҮНДСЭН ҮЗҮҮЛЭЛТҮҮД

БҮЛЭГ 2. ХҮН АМ

- 2.1 Хүн амын тоо
- 2.2 Хот хөдөөгийн хүн ам, тооллого явагдсан он, хүйсээр
- 2.3 Хүн амын тоо тооллого, явагдсан он, насны бүтэц, хүйсээр
- 2.4 Суурин хүн амын тоо, сумдаар, оны эцэст
- 2.5 Хүн ам яс үндэс тооллого явагдсан оноор
- 2.6 18, түүнээс дээш насны хүн амын гэрлэлтийн байдал, тооллого
явагдсан оноор
- 2.7 Анхны гэрлэлтийн дундаж нас хүйсээр тооллого явагдсан оноор
- 2.8 Өрхийн тоо хот хөдөөгийн оны эцэст
- 2.9 Өрхийн тоо ам бүлийн тоо тооллого явагдсан оноор
- 2.10 Өрхийн тоо сум ам бүлээр
- 2.11 Өрхийн тоо сумаар оны эцэст
- 2.12 Өрхийн тоо сууцны төрлөөр тооллого явагдсан оноор
- 2.13 Өрхийн тоо сумаар сууцны төрлөөр
- 2.14 Бүтэн хагас өнчин хүүхдийн тоо
- 2.15 16 хүртэлх насны 4-өөс дээш хүүхэдтэй өрх болон эмэгтэй
тэргүүлэгчтэй өрх
- 2.16 Төрөлт нас баралт 1000 хүнд ноогдох

БҮЛЭГ 3. АЖИЛЛАХ ХҮЧ

- 3.1 Хүн амын ажил эрхлэлт жилийн эцэст
- 3.2 Ажиллагчид салбараар оны эцэст
- 3.3 Ажиллагчид сумдаар оны эцэст
- 3.4 Ажилгүйчүүдийн тоо боловсролоор оны эцэст
- 3.5 Ажилгүйчүүдийн тоо сумдаар оны эцэст

БҮЛЭГ 4. ХЭРЭГЛЭЭНИЙ ҮНИЙН ИНДЕКС

- 4.1 Хэрэглээний бараа үйлчилгээний үнэ тарифын индекс
барааны бүлгээр

БҮЛЭГ 5. МӨНГӨ, ЗЭЭЛ

- 5.1 Иргэдийн хадгаламж
- 5.2 Зээлийн өрийн үлдэгдэл

БҮЛЭГ 6. ОРОН НУТГИЙН ТӨСӨВ

- 6.1 Орон нутгийн төсвийн орлого оны үнээр
- 6.2 Орон нутгийн төсвийн зарлага эдийн засгийн үйл ажиллагааны чиглэлээр оны үнээр

БҮЛЭГ 7. ХӨДӨӨ АЖ АХУЙ

- 7.1 Нийт малын тоо
- 7.2 Малын тоо, төрөл сумаар
- 7.3 Хээлтэгч малын тоо төрлөөр
- 7.4 Хээлтэгч малын тоо сумаар
- 7.5 Хувийн малын тоо
- 7.6 Хээлтүүлэгч малын тоо төрлөөр
- 7.7 Бойжуулсан төл төрлөөр
- 7.8 Бойжуулсан төл сумаар
- 7.9 100 эхээс бойжуулсан төл
- 7.10 Цэвэр эрлийз малын тоо төрлөөр
- 7.11 Том малын зүй бусын хорогдол төрлөөр
- 7.12 Хээл хаясан хээлтэгч малын тоо төрлөөр
- 7.13 Сувайрсан хээлтэгч малын тоо төрлөөр
- 7.14 Малтай болон малчин өрхийн тоо
- 7.15 Малтай өрхийн бүлэглэлт малын тоогоор
- 7.16 Малтай өрхийн тоо сумдаар
- 7.17 Малчин өрхийн тоо сумдаар
- 7.18 Малчдын тоо сумдаар
- 7.19 Тариалсан талбай
- 7.20 Нийт хураан авсан ургац
- 7.21 Нэг га-аас хураан авсан ургац
- 7.22 Тэжээвэр амьтдын тоо
- 7.23 Байгалийн хадлан бэлтгэл сумдаар

БҮЛЭГ 8. АЖ ҮЙЛДВЭР

- 8.1 Аж үйлдвэрийн нийт бүтээгдэхүүн оны үнээр
- 8.2 Аж үйлдвэрийн гол нэр төрлийн бүтээгдэхүүний үйлдвэрлэлт
- 8.3 Аж үйлдвэрийн нийт бүтээгдэхүүн салбараар оны үнээр
- 8.4 Аж үйлдвэрийн борлуулалт салбараар оны үнээр

БҮЛЭГ 9 БАРИЛГА

9.1 Барилга угсралт их засварын ажил оны үнээр

9.2 Хөрөнгө оруулалт сая .төг

БҮЛЭГ 10. ТЭЭВЭР ХОЛБОО

10.1. Тээврийн салбарын үндсэн үзүүлэлт

10.2. Автомашины тоо

10.3. Холбооны салбарын үндсэн үзүүлэлт оны үнээр

БҮЛЭГ 11. ОРОН СУУЦ НИЙТИЙН АЖ АХУЙ

11.1 Хот нийтийн аж ахуйн үйлчилгээний цэгийн тоо

БҮЛЭГ 12. БОЛОВСРОЛ СОЁЛ УРЛАГ

12.1. Боловсролын салбарын үндсэн үзүүлэлт

12.2. Хүн амын бичиг үсгийн мэдлэг 8-аас дээш насаар хүйсээр

12.3. Боловсролтой хүн ам 6-аас дээш нас боловсролын түвшингээр

12.4. 6 түүнээс дээш насны хүн амын боловсролын түвшин тооллого явагдсан он хүйсээр

12.5. 6 түүнээс дээш насны хүн ам боловсролын түвшин дүнд эзлэх хувиар сумаар 2010 оны тооллого

12.6. 7 түүнээс дээш насны хүн ам бичиг үсгийн мэдлэг сумаар 2000 оны тооллого

12.7. Ерөнхий боловсролын сургуулийн тоо хичээлийн жилийн эхэнд сумаар

12.8. Цэцэрлэг хүүхдийн тоо

12.9. Цэцэрлэг хүүхдийн тоо сумаар

12.10 Соёлын үзүүлэлт оны эцэст

БҮЛЭГ 13. ЭРҮҮЛ МЭНД

13.1. Эрүүл мэндийн салбарын үндсэн үзүүлэлт

13.2. Эрүүл мэндийн байгууллагын ажиллагчдын тоо

БҮЛЭГ 14. ГЭМТ ХЭРЭГ

14.1 Бүртгэгдсэн гэмт хэргийн тоо

БҮЛЭГ 15. АЙМАГ ЗЭРЭГЦҮҮЛСЭН ҮЗҮҮЛЭЛТҮҮДЭД

15.1 Аймаг зэрэгцүүлсэн үзүүлэлтүүд, 2014

НИЙГЭМ ЭДИЙН ЗАСГИЙН ҮНДСЭН ҮЗҮҮЛЭЛТҮҮД

| Үзүүлэлт | Хэмжих нэгж | 1990 | 1995 | 2000 | 2005 | 2006 | 2007 | 2008 | 2009 | 2010 | 2011 | 2012 | 2013 | 2014 |
|--|-------------|--------|--------|---------|---------|---------|---------|---------|---------|---------|----------|----------|---------|----------|
| Дотоодын нийт бүтээгдэхүүн | сая.төг | ... | ... | 24276,8 | 43643,2 | 55914,6 | 66577,5 | 82748,1 | 75325,7 | 86770,2 | 118001,4 | 177746,6 | 242571 | 347294,3 |
| Нэг хүнд ногдох ДНБ | сая.төг | ... | ... | 0,3 | 0,6 | 0,7 | 0,9 | 1,2 | 1,1 | 1,3 | 1,5 | 2,5 | 3,5 | 4,9 |
| Дундаж наслалт | жил | ... | ... | 63,57 | 65,25 | 65,87 | 66,52 | 67,2 | 67,98 | 68,04 | 69,18 | 69,94 | 70,35 | 70,94 |
| Хүний хөгжлийн индекс | коэф | ... | ... | 0,646 | 0,683 | 0,677 | 0,692 | 0,707 | 0,706 | 0,706 | 0,716 | 0,745 | 0,762 | 0,687 |
| Нийт өрхийн тоо | мян.өрх | 16,7 | 17,5 | 17,5 | 17,9 | 18,5 | 19,1 | 19,5 | 20,9 | 19,0 | 21,4 | 21,8 | 21,9 | 22,6 |
| Малтай өрхийн тоо | мян.өрх | 11,8 | 12,4 | 10,6 | 9,0 | 9,1 | 9,1 | 9,2 | 9,2 | 9,2 | 8,7 | 9,1 | 8,9 | 9,1 |
| Малчин өрхийн тоо | мян.өрх | 7,1 | 7,4 | 7,7 | 7,1 | 7,1 | 7,3 | 7,4 | 6,8 | 6,9 | 6,4 | 6,2 | 6,4 | 6,6 |
| Суурин хүн ам | мян.хүн | 72,6 | 73,9 | 70,9 | 66,7 | 68,1 | 68,9 | 67,8 | 70,2 | 70,1 | 70,8 | 70,2 | 69,2 | 71,1 |
| Эдийн засгийн идэвхтэй хүн ам | мян.хүн | ... | 27,6 | 25,4 | 26,7 | 28,1 | 27,4 | 27,6 | 27,4 | 25,9 | 28,7 | 32,2 | 33,4 | 32,1 |
| Үүнээс: Ажиллагчид | мян.хүн | 28,3 | 25,9 | 23,6 | 25,9 | 26,7 | 26,5 | 26,5 | 26,5 | 24,9 | 26,2 | 28,0 | 27,6 | 26,5 |
| Малчдын тоо | мян.хүн | 6,9 | 11,9 | 16,8 | 14,6 | 14,4 | 14,5 | 14,5 | 13,5 | 13,7 | 12,2 | 11,6 | 11,8 | 12,2 |
| Мянгат малчдын тоо | тоо | ... | 23 | 98 | 205 | 273 | 349 | 340 | 375 | 360 | 432 | 494 | 582 | 686 |
| Тухайн онд шинээр төрсөн мянгат | тоо | ... | 12 | 22 | 60 | 74 | 85 | 63 | 56 | 48 | 77 | 69 | 90 | 108 |
| Ажилгүйчүүд | мян.хүн | ... | 1,7 | 1,8 | 0,7 | 1,4 | 0,9 | 1,1 | 0,9 | 1,0 | 1,3 | 1,1 | 1,0 | 1,7 |
| Ажилгүйдлийн түвшин | хувь | ... | 6,3 | 7,3 | 3,8 | 5,2 | 3,4 | 3,9 | 3,3 | 4,2 | 8,7 | 13,0 | 17,5 | 17,7 |
| Орон нутгийн төсвийн орлого | сая.төг | ... | 590,8 | 1044,4 | 1447,7 | 1804,2 | 3658,4 | 4716,9 | 6259,6 | 8228,3 | 10237,2 | 13801,4 | 50615,8 | 56506,9 |
| Орон нутгийн төсвийн зарлага | сая.төг | ... | 1664,6 | 4624,4 | 1378,2 | 1827,6 | 3574,8 | 4209,9 | 3744 | 5385,8 | 6374,2 | 9282,5 | 50573,3 | 58229,2 |
| Малын тоо, мян.тол | мян.тол | 1498,7 | 1100,9 | 1471,4 | 1689 | 1894 | 2183 | 2136,9 | 2251,1 | 2180,7 | 2379,1 | 2610,4 | 2875,3 | 3268,8 |
| Хээлтэгч малын тоо | мян.тол | 726,3 | 468,7 | 648,1 | 745,7 | 850,3 | 970,1 | 995,3 | 1045,9 | 1042,3 | 1103,3 | 1223,3 | 1336,7 | 1509,5 |
| Бойжсон төл | мян.тол | 424,7 | 327,3 | 424,7 | 533,8 | 580,2 | 697,9 | 625,3 | 693,0 | 610,4 | 923,1 | 949,2 | 1025,7 | 1019,4 |
| Бизнес регистрийн санд бүртгэлтэй аж ахуйн нэгжийн тоо | тоо | ... | ... | 639 | 580 | 624 | 686 | 686 | 742 | 764 | 836 | 964 | 1078 | 1256 |
| Үйл ажиллагаа явуулж байгаа аж ахуйн нэгжийн тоо | тоо | ... | ... | 609 | 455 | 490 | 546 | 568 | 603 | 584 | 693 | 663 | 724 | 948 |

АЙМГИЙН ХҮН АМЫН ТООГ ХАРУУЛСАН ГАЗРЫН ЗУРАГ

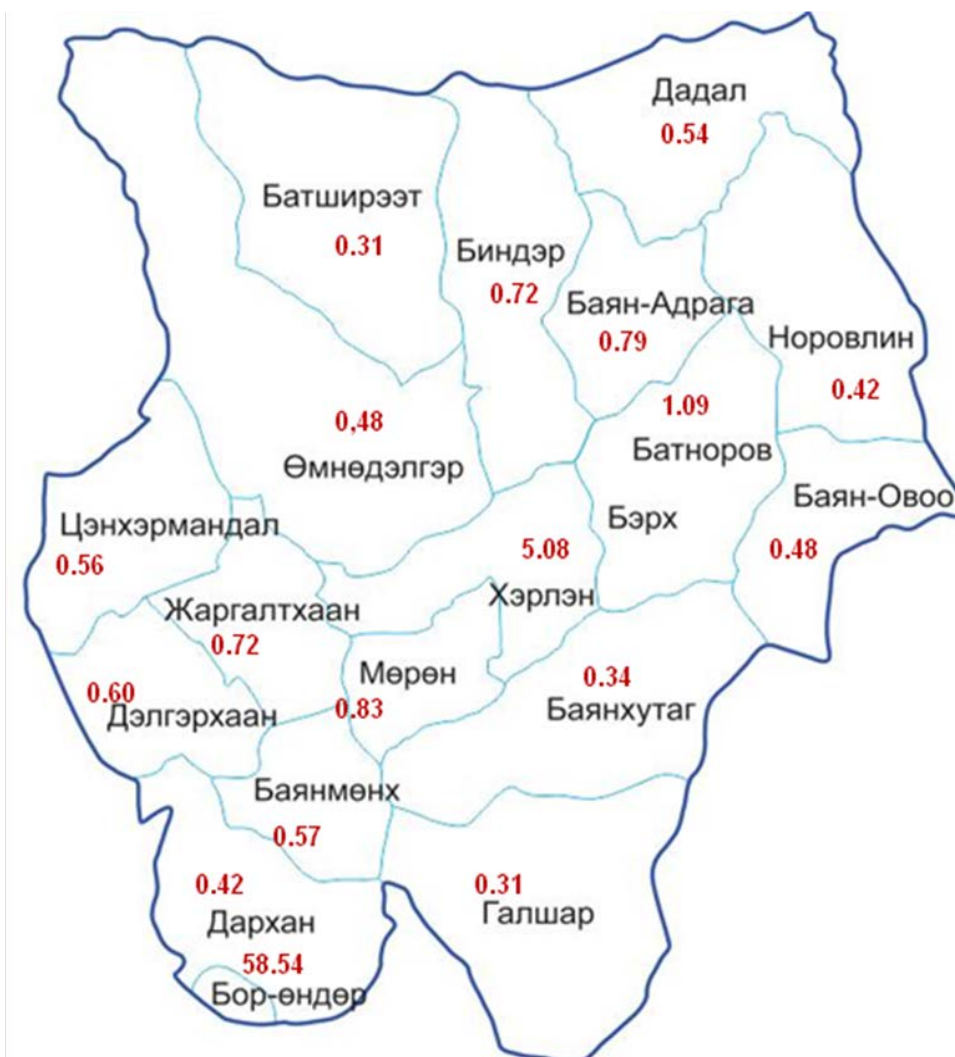

1.3 АСАГ ЗАХИРГААНЫ НЭГЖ, НУТАГ ДЭВСГЭР, СОНГУУЛЬ

Эзэн богд Чингис хааны өлгий нутаг Хэнтий аймаг Монгол улсын ууган дөрвөн аймгийн нэг бөгөөд одоо эдийн засгийн Дорнод бүсэд хамаарагдсан Хэнтийн уулархаг нутгийн ихэнхийг эзэлж, Хэрлэн, Онон голуудын сав нутагт оршино.

Тус аймаг Дорнод, Сүхбаатар, Дорноговь, Говь-Сүмбэр, Төв, Сэлэнгэ аймагтай, хойд талаараа Оросын холбооны улстай хил залгана.

Хан Хэнтий уулын аймаг 1923 онд 25 хошуу, 2 шавь, 109 сум, 328 багтай Өндөрхаан хошууны Хэрлэн голын хөвөө Цагаан эрэг гэдэг газар одоогийн Өндөрхаан хотод байгуулагджээ.

Одоо Хэнтий аймаг 18 сум, 88 багтай. Манай аймаг ойт болон тал хээр хосолсон 80.3 мянган хавтгай дөрвөлжин километр нутагтай, 71.1 мянган хүн амтай. Өндөрхаан хотод 20.6 мянган хүн оршин суудаг, Улаанбаатар хотоос зүүн тийш 330 км-т оршдог.

Хэнтий нурууны оргил Асралт хайрхан нь далайн түвшнээс дээш 2799 м –т оршдог.

Умард мөсөн далай, Номхон дөлгөөн далайд цутгах Төв Азийн усны хагалбар болох Хэнтийн нуруунаас Хэрлэн, Онон, Туул, Эг, Барх, Хурх, Улз, Балж, Цэнхэр зэрэг тунгалаг устай 70 гаруй том, жижиг гол эх авч урсана. Хэрлэн гол Монголын нутгаар 1090 км урсдагаас гуравны хоёр хувь нь Хэнтий нутгаар урсан өнгөрнө.

Ононгийн халуун рашаан, Аварга тосон, Гурван нуур, Тарс зэрэг 30 гаруй рашаан ундармал, нуур цөөрөм, тойром бүрд байдаг.

Онон, Хэрлэнгийн сав, Чандган, Баян, Хурх, Сайхан, Улзын уудам тал хөндий, тансаг сайхан билчээр, үржил шимт хүрэн хөрстэй хадлан, тариалангийн талбай ихтэй. Хэнтий нутгийн хөрсөн дор алт, мөнгө, гянт болд, усан болон утаат болор, цагаан тугалга, хайлуур жонш, чулуун нүүрс, төмрийн хүдэр, зэс зэрэг ашигт малтмал, эрдэс баялагтай.

1.1. ЗАСАГ ЗАХИРГААНЫ НЭГЖ, НУТАГ ДЭВСГЭР, ЗАЙ, НЯГТРАЛ

| Сум | Багийн тоо | Нутаг дэвсгэрийн хэмжээ кв.км | Өндөрхаанаас сумын төв хүртэлх зай | Хүн амын нягтрал |
|--------------|------------|-------------------------------|------------------------------------|------------------|
| Галшар | 6 | 6676 | 134 | 0,31 |
| Баянхутаг | 3 | 6029 | 22 | 0,34 |
| Баянмөнх | 4 | 2554 | 100 | 0,62 |
| Дархан | 4 | 4455 | 145 | 0,52 |
| Дэлгэрхаан | 4 | 3986 | 125 | 0,55 |
| Жаргалтхаан | 5 | 2751 | 100 | 0,72 |
| Цэнхэрмандал | 4 | 3177 | 145 | 0,58 |
| Өмнөдэлгэр | 7 | 10877 | 120 | 0,49 |
| Батширээт | 4 | 7018 | 196 | 0,30 |
| Биндэр | 5 | 5366 | 184 | 0,75 |
| Баян-Адрага | 4 | 3021 | 161 | 0,79 |
| Дадал | 4 | 4727 | 270 | 0,59 |
| Норовлин | 4 | 5334 | 200 | 0,43 |
| Батноров | 7 | 4968 | 105 | 1,09 |
| Баян-Овоо | 4 | 3381 | 135 | 0,49 |
| Мөрөн | 5 | 2196 | 27 | 0,84 |
| Хэрлэн | 8 | 3809 | - | 5,40 |
| Бор-Өндөр | 6 | - | 200 | 8,72 |
| ДҮН | 88 | 80325 | - | 0,88 |

1.2. МОНГОЛ УЛСЫН ЕРӨНХИЙЛӨГЧИЙН СОНГУУЛЬ.

| Нэр дэвшигчид | Нэр дэвшүүлсэн нам | Санал өгсөн сонгогчид | | | |
|----------------|-----------------------------------|-----------------------|------|--------------|-------|
| | | Улсын дүн | | Хэнтий аймаг | |
| | | тоо | хувь | тоо | хувь |
| 1993 он | | | | | |
| П.Очирбат | МҮАН | 592836 | 59,9 | 22787 | 67,25 |
| Л.Түдэв | МАХН | 397061 | 40,1 | 10036 | 29,62 |
| дүн | | 1025970 | 92,7 | 32823 | 96,87 |
| 1997 он | | | | | |
| Н.Багабанди | МАХН | 597573 | 60,8 | 14617 | 48,04 |
| П.Очирбат | МҮАН, МСДН-ын эдшигдсэн хэлбэр | 292896 | 29,8 | 12614 | 41,46 |
| Ж.Гомбожав | МУНН | 65201 | 6,6 | 3196 | 10,5 |
| дүн | | 955670 | 85,1 | 30427 | 100,0 |
| 2001 он | | | | | |
| Н.Багабанди | МАХН | 581381 | 58,1 | 15799 | 54,15 |
| Р.Гончигдорж | АН | 365383 | 36,5 | 11654 | 39,94 |
| Л.Дашням | ИЗН | 35425 | 3,5 | 1149 | 3,94 |
| дүн | | 1000110 | 82,9 | 28602 | 98,03 |
| 2005 он | | | | | |
| Н.Энхбаяр | МАХН | 497491 | 53,4 | 13353 | 53,59 |
| М.Энхсайхан | "Эх орон ардчилал" эвсэл | 186646 | 20,1 | 6927 | 27,8 |
| Б.Эрдэнэбат | Эх орон нам | 105497 | 11,3 | 1942 | 7,79 |
| Б.Жаргалсайхан | БНН | 128784 | 13,8 | 2677 | 10,74 |
| дүн | | 930976 | 75,0 | 24899 | 99,92 |
| 2009 он | | | | | |
| Ц.Элбэгдорж | АН | 562718 | 51,2 | 13311 | 48,36 |
| Н.Энхбаяр | МАХН | 520948 | 47,2 | 14173 | 51,5 |
| дүн | | 1098875 | 73,6 | 27484 | 99,86 |

1.3. УЛСЫН ИХ ХУРЛЫН СОНГУУЛЬ

| Нэр дэвшигчид | Нэр дэвшүүлсэн нам | Санал өгсөн сонгогчид | |
|------------------|--------------------|-----------------------|-------|
| | | Хэнтий аймаг | |
| | | тоо | хувь |
| 1992 он | | | |
| Д.Бямбасүрэн | МАХН | 26918 | 75,44 |
| Н.Ганбямба | МАХН | 16539 | 46,35 |
| Д.Ганболд | АХ эвсэл | 15800 | 44,28 |
| 1996 он | | | |
| Д.Ганболд | АХ эвсэл | 7484 | 62,14 |
| Н.Түвшинтөгс | АХ эвсэл | 7671 | 61,11 |
| О.Энхтуяа | АХ эвсэл | 6334 | 58,52 |
| 2000 он | | | |
| Д.Арвин | МАХН | 4584 | 43,46 |
| Н.Ганбямба | МАХН | 5491 | 47,84 |
| У.Хүрэлсүх | МАХН | 5509 | 53,25 |
| 2004 он | | | |
| Д.Арвин | МАХН | 5289 | 51,17 |
| Б.Бат-Эрдэнэ | МАХН | 6343 | 52,43 |
| У.Хүрэлсүх | МАХН | 4748 | 50,87 |
| 2008 он | | | |
| Д.Арвин | МАХН | 14161 | 44,29 |
| Б.Бат-Эрдэнэ | МАХН | 15710 | 49,14 |
| Н.Ганбямба | МАХН | 16153 | 50,52 |
| 2012 он | | | |
| Б.Бат-Эрдэнэ | МАН | 11878 | 37,9 |
| Н.Ганбямба | МАН | 10692 | 34,11 |
| Б.Гарамгайбаатар | АН | 10749 | 34,29 |

1.4. АЙМГИЙН ИТХ-ЫН ТӨЛӨӨЛӨГЧИД

| Нэр дэвшүүдсэн нам | Бүгд |
|------------------------|------|
| 1992-1996 он | |
| Бүгд | 62 |
| МАХН | 47 |
| МСДН | 2 |
| МСМН | 2 |
| МоАН | 1 |
| нам бус | 10 |
| 1996-2000 он | |
| Бүгд | 30 |
| МАХН | 12 |
| МҮАН | 12 |
| МСДН | 6 |
| 2000-2004 он | |
| Бүгд | 30 |
| МАХН | 24 |
| Ардчилсан холбоо эвсэл | 4 |
| Эх орон, МАСШН | 1 |
| Нам бүс | 1 |
| 2004-2008 он | |
| Бүгд | 30 |
| МАХН | 9 |
| Эх орон ардчилал эвсэл | 20 |
| Бие даагч | 1 |
| 2008-2012 он | |
| Бүгд | 31 |
| МАН | 18 |
| АН | 13 |
| 2012-2016 он | |
| Бүгд | 39 |
| МАН | 14 |
| АН | 25 |

2. ХҮН АМ

Аймгийн байнгын оршин суугч буюу суурин хүн амын тоо 2014 оны эцсийн байдлаар 71.1 мянга болсон байна. Нийт хүн амын 49.9 хувийг эмэгтэйчүүд эзэлж байна.

Энэ бүлэгт хүн амын өсөлт, нас хүйсний бүтэц, хүн амын төрөлт, нас баралт, гэрлэлт, цуцлалт гэх мэтийн ердийн хөдөлгөөний үзүүлэлтүүдийг харуулсан.

Хүн амын статистик мэдээллийн үндсэн эх сурвалж нь Үндэсний статистикийн газраас 10 жил тутамд явуулдаг хүн ам, орон сууцны тооллого, суурин хүн ам, хүн амын ердийн болон шилжих хөдөлгөөний сар, жилийн мэдээ, тайлан болно.

Хотын хүн ам – Хотын хүн амд аймгийн төвийн хүн амыг оруулан тооцсон болно.

Суурин хүн ам – Тухайн засаг захиргааны нэгжид 183 хоног буюу 6 сараас дээш хугацаагаар оршин сууж байгаа хүмүүсийн тоо болно.

Жилийн дундаж суурин хүн ам – Тухайн жилийн долдугаар сарын 1-ний байдлаарх хүн амын тоо болно. Үүнийг тооцохдоо оны эхний ба эцсийн хүн амын нийлбэрийг хоёрт хувааж гаргана.

Өрх - Нэг орон байранд хамт амьдардаг, нэгдмэл төсөвтэй, хүнс, амьдралын наад захын бусад хэрэгцээгээ хамтран хангадаг нэг буюу хэсэг бүлэг хүмүүсийг өрх гэнэ. Өрхийн гишүүд нь хоорондоо ураг төрлийн болон гэр бүлийн хамааралтай эсвэл хамааралгүй байж болно.

Гэрлэлт – Тухайн нутгийн засаг захиргааны нэгжид гэр бүл болсноо бүртгүүлсэн хүмүүсийг гэрлэсэн гэж үзнэ.

Цуцлалт – Гэрлэлтээ зохих шатны шүүхээр цуцлуулж, бүртгүүлсэн бол гэр бүлээ цуцалсанд тооцно.

Үрчлэлт: Үрчлэн авагч нь хүүхэд үрчлэн авсан тухайгаа иргэний гэр бүлийн асуудал эрхэлсэн тухайн шатны албанд бүртгүүлж, гэрчилгээ авсан тохиолдлыг ойлгоно.

Ердийн хөдөлгөөн – Төрөлт, нас баралт, гэрлэлт, цуцлалт, үрчлэлтийг хүн амын ердийн хөдөлгөөн гэнэ. Ийм тохиолдол бүрийг сум, дүүргийн иргэний бүртгэлийн ажилтан нар бүртгэж, тэдгээрийг аймгийн статистикийн хэлтэс хянан нэгтгэж, Үндэсний статистикийн газарт ирүүлдэг. Монгол улсад иргэний бүртгэлийн тогтолцоог 1951 оноос нэвтрүүлсэн.

ХҮН АМЫН ТОО, оны эцэст, хүйсээр

| Он | Хүн ам. мян.хүн | | | Хүйсийн харьцаа |
|-------------|-----------------|---------|------|-----------------|
| | Эрэгтэй | Эмэгтэй | Бүгд | |
| 1935.06.01* | 25,2 | 28,4 | 53,6 | 88,7 |
| 1944.10.15* | 16,7 | 18,8 | 35,5 | 88,8 |
| 1956.02.05* | 16,4 | 18,4 | 34,8 | 89,1 |
| 1960 | 18,3 | 19,2 | 37,5 | 95,3 |
| 1963.01.05* | 17,9 | 18,8 | 36,7 | 95,2 |
| 1969.01.10* | 19,7 | 20,4 | 40,1 | 96,6 |
| 1970 | 20,2 | 21,0 | 41,2 | 96,2 |
| 1979.01.05* | 26,5 | 26,3 | 52,8 | 100,8 |
| 1980 | 26,7 | 26,6 | 53,3 | 100,4 |
| 1989.01.05* | 37,3 | 36,5 | 73,8 | 102,2 |
| 1990 | 35,9 | 36,7 | 72,6 | 97,8 |
| 1995 | 36,9 | 37,0 | 73,9 | 99,7 |
| 2000.01.05* | 35,6 | 35,3 | 70,9 | 100,8 |
| 2005 | 32,7 | 34 | 66,7 | 96,2 |
| 2006 | 33,3 | 34,8 | 68,1 | 95,7 |
| 2007 | 33,8 | 35,1 | 68,9 | 96,3 |
| 2008 | 33,3 | 34,5 | 67,8 | 96,5 |
| 2009 | 34,6 | 35,6 | 70,2 | 97,2 |
| 2010 | 34,7 | 35,4 | 70,1 | 98,0 |
| 2011 | 34,9 | 35,9 | 70,8 | 97,2 |
| 2012 | 35,0 | 35,2 | 70,2 | 99,4 |
| 2013 | 34,6 | 34,6 | 69,2 | 100,0 |
| 2014 | 35,6 | 35,5 | 71,1 | 100,3 |

* тооллого явагдсан оноор

ХҮН АМЫН ЖИЛИЙН ДУНДАЖ ӨСӨЛТ, хувь

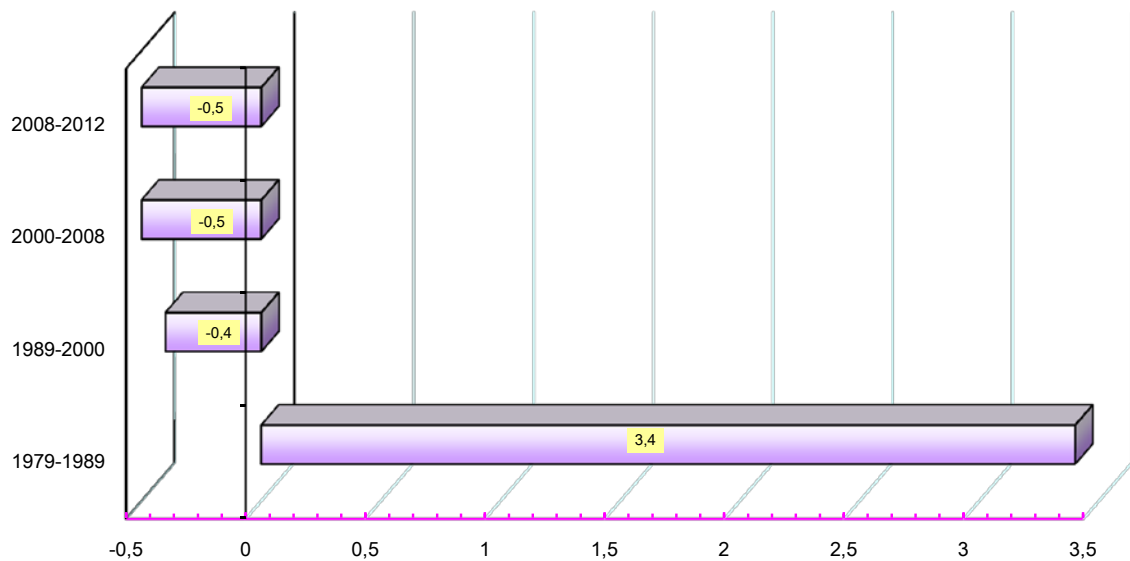

ХҮН АМЫН ТОО , хүйсээр

| Үзүүлэлт | МЯН.ХҮН | | | | | | | | | | | | | |
|----------|---------|------|------|------|------|------|------|------|------|------|------|------|------|------|
| | 1969 | 1979 | 1989 | 2000 | 2005 | 2006 | 2007 | 2008 | 2009 | 2010 | 2011 | 2012 | 2013 | 2014 |
| Дүн | 40,1 | 52,8 | 73,8 | 70,9 | 66,7 | 68,1 | 68,9 | 67,8 | 70,2 | 70,1 | 70,8 | 70,2 | 69,2 | 71,1 |
| Эрэгтэй | 19,7 | 26,5 | 37,3 | 35,6 | 32,7 | 33,3 | 33,8 | 33,3 | 34,6 | 34,7 | 34,9 | 35,0 | 34,6 | 35,6 |
| Эмэгтэй | 20,4 | 26,3 | 36,5 | 35,3 | 34,0 | 34,8 | 35,1 | 34,5 | 35,6 | 35,4 | 35,9 | 35,2 | 34,6 | 35,5 |
| Хот | 9,6 | 16,6 | 27,3 | 27,8 | 27,7 | 29,1 | 29,6 | 26,8 | 28,8 | 30,6 | 32,3 | 23,0 | 23,2 | 23,1 |
| Эрэгтэй | 4,7 | 8,3 | 13,8 | 13,7 | 13 | 13,6 | 14,1 | 12,7 | 13,8 | 14,6 | 15,3 | 11,0 | 11,2 | 11,0 |
| Эмэгтэй | 4,9 | 8,3 | 13,5 | 14,1 | 14,7 | 15,5 | 15,5 | 14,2 | 15,0 | 16,0 | 17,0 | 12,0 | 12,0 | 12,1 |
| Хөдөө | 30,5 | 36,2 | 46,5 | 43,1 | 39 | 39 | 39,3 | 40,9 | 41,4 | 39,5 | 38,5 | 47,2 | 46,0 | 48,1 |
| Эрэгтэй | 15,0 | 18,2 | 23,5 | 21,9 | 19,7 | 19,7 | 19,7 | 20,6 | 20,8 | 20,1 | 19,6 | 24,0 | 23,3 | 24,6 |
| Эмэгтэй | 15,5 | 18,0 | 23,0 | 21,2 | 19,3 | 19,3 | 19,6 | 20,3 | 20,6 | 19,4 | 18,9 | 23,2 | 22,7 | 23,5 |

ХҮН АМЫН ТОО, хүйсээр, мян хүн

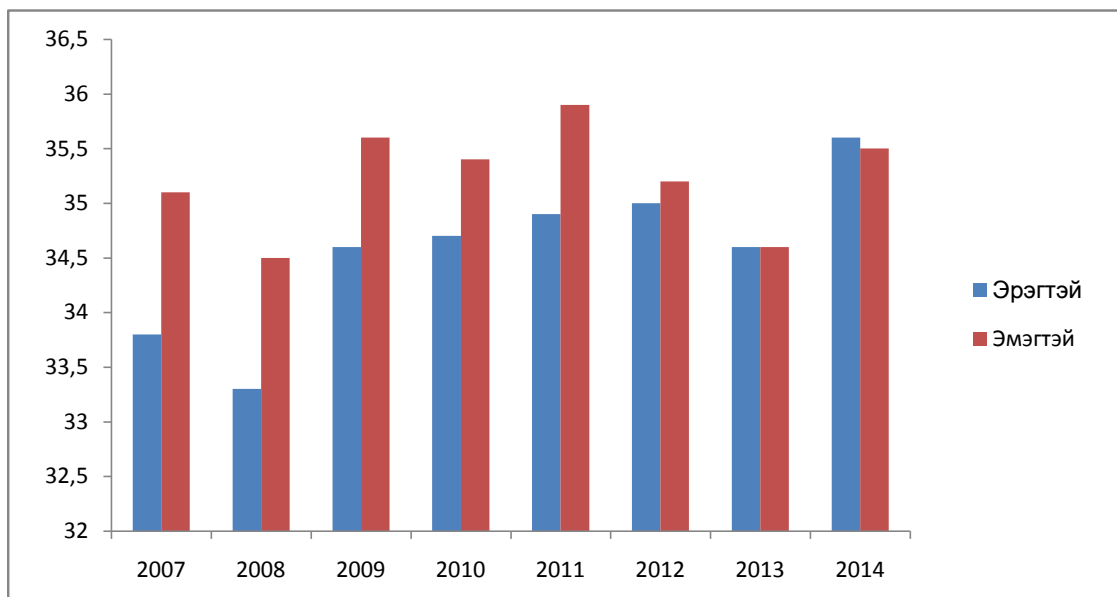

2007
 Эрэгтэ 33,8
 Эмэгтэ 35,1

ХҮН АМЫН ТОО, насны бүтэц , хүйсээр

| Насны бүлэг | ХҮН | | | | | | | | | | | | | | | | | | | |
|-------------------|--------------|--------------|--------------|--------------|--------------|--------------|--------------|--------------|--------------|--------------|--------------|--------------|--------------|--------------|--------------|--------------|--------------|--------------|--------------|--------------|
| | 1969 | | 1979 | | 1989 | | 2000 | | 2005 | | 2010 | | 2011 | | 2012 | | 2013 | | 2014 | |
| | Бүгд | Эм | Бүгд | Эм | Бүгд | Эм | Бүгд | Эм | Бүгд | Эм | Бүгд | Эм | Бүгд | Эм | Бүгд | Эм | Бүгд | Эм | Бүгд | Эм |
| 0-4 | 5692 | 2843 | 8869 | 4363 | 11700 | 5818 | 8038 | 3897 | 6104 | 2994 | 7254 | 3617 | 7720 | 3896 | 7342 | 3623 | 7203 | 3560 | 7797 | 3861 |
| 5-9 | 6100 | 2975 | 7308 | 3677 | 10547 | 5141 | 9194 | 4528 | 7090 | 3458 | 6543 | 3196 | 6391 | 3087 | 6361 | 3111 | 6328 | 3109 | 6684 | 3280 |
| 10-14 | 4494 | 2201 | 6405 | 3168 | 9392 | 4592 | 9716 | 4834 | 8186 | 4054 | 7043 | 3472 | 7010 | 3473 | 6816 | 3344 | 6524 | 3209 | 6202 | 3091 |
| 15-19 | 2588 | 1224 | 5509 | 2545 | 6815 | 3370 | 7220 | 3442 | 7789 | 3983 | 7177 | 3563 | 6889 | 3401 | 6701 | 3264 | 6312 | 3051 | 6292 | 3045 |
| 20-24 | 1751 | 872 | 4168 | 2037 | 6370 | 3152 | 6368 | 3084 | 5928 | 3019 | 6886 | 3453 | 6726 | 3405 | 6683 | 3310 | 6370 | 3167 | 6497 | 3145 |
| 25-29 | 1944 | 990 | 2782 | 1347 | 6394 | 3074 | 5886 | 2979 | 5787 | 3001 | 6057 | 3003 | 5999 | 3017 | 6001 | 2938 | 5936 | 2898 | 6068 | 2946 |
| 30-34 | 1875 | 952 | 2056 | 996 | 5209 | 2526 | 5253 | 2665 | 5054 | 2573 | 5787 | 2928 | 5908 | 3021 | 5841 | 2895 | 5616 | 2733 | 5691 | 2736 |
| 35-39 | 2137 | 1046 | 2141 | 1013 | 3523 | 1669 | 5160 | 2537 | 4620 | 2452 | 4993 | 2564 | 5189 | 2618 | 5137 | 2578 | 5265 | 2591 | 5460 | 2684 |
| 40-44 | 1983 | 960 | 2050 | 1020 | 2339 | 1081 | 3992 | 1970 | 4370 | 2262 | 4582 | 2383 | 4497 | 2331 | 4599 | 2408 | 4539 | 2347 | 4742 | 2426 |
| 45-49 | 2026 | 973 | 2138 | 997 | 2233 | 1059 | 2567 | 1252 | 3714 | 1868 | 4136 | 2100 | 4365 | 2185 | 4203 | 2106 | 4169 | 2125 | 4222 | 2131 |
| 50-54 | 1877 | 936 | 1883 | 916 | 1931 | 959 | 1623 | 804 | 2337 | 1194 | 3434 | 1713 | 3553 | 1787 | 3787 | 1900 | 3775 | 1877 | 3960 | 2018 |
| 55-59 | 1883 | 996 | 1835 | 920 | 1966 | 963 | 1590 | 768 | 1501 | 744 | 2093 | 1105 | 2374 | 1262 | 2458 | 1285 | 2657 | 1374 | 2865 | 1456 |
| 60-64 | 1713 | 940 | 1588 | 836 | 1564 | 801 | 1267 | 676 | 1229 | 646 | 1264 | 664 | 1289 | 666 | 1392 | 733 | 1560 | 819 | 1713 | 912 |
| 65-69 | 1578 | 912 | 1458 | 819 | 1382 | 760 | 1183 | 659 | 1079 | 590 | 1027 | 543 | 951 | 508 | 957 | 513 | 959 | 527 | 953 | 519 |
| 70-74 | 1160 | 710 | 1138 | 685 | 1015 | 609 | 775 | 447 | 906 | 494 | 797 | 459 | 819 | 479 | 865 | 490 | 892 | 493 | 847 | 469 |
| 75-79 | 756 | 492 | 853 | 553 | 739 | 452 | 594 | 358 | 518 | 309 | 559 | 343 | 602 | 364 | 539 | 330 | 530 | 324 | 516 | 319 |
| 80-84 | 379 | 278 | 409 | 282 | 428 | 287 | 301 | 203 | 326 | 220 | 318 | 210 | 322 | 212 | 322 | 219 | 349 | 236 | 343 | 224 |
| 85+ | 186 | 138 | 213 | 168 | 257 | 182 | 202 | 149 | 224 | 169 | 193 | 141 | 196 | 147 | 201 | 148 | 204 | 150 | 213 | 162 |
| Бүгд Total | 40122 | 20438 | 52803 | 26342 | 73804 | 36495 | 70929 | 35252 | 66762 | 34030 | 70143 | 35457 | 70800 | 35859 | 70205 | 35195 | 69188 | 34590 | 71065 | 35424 |

СУУРИН ХҮН АМЫН ТОО, сумаар, оны эцэст

| Сум | хүн | | | | | | | | | | | | | | | |
|--------------|-------|-------|-------|-------|-------|-------|-------|-------|-------|-------|-------|-------|-------|-------|-------|-------|
| | 1990 | | 2000 | | 2005 | | 2010 | | 2011 | | 2012 | | 2013 | | 2014 | |
| | Бүгд | Эм | Бүгд | Эм | Бүгд | Эм | Бүгд | Эм | Бүгд | Эм | Бүгд | Эм | Бүгд | Эм | Бүгд | Эм |
| Галшар | 2281 | 1129 | 2710 | 1307 | 2468 | 1186 | 2145 | 1024 | 2118 | 1014 | 2044 | 977 | 2055 | 1089 | 2131 | 1005 |
| Баянхутаг | 1911 | 901 | 2239 | 1088 | 2090 | 1053 | 2096 | 1000 | 2231 | 1073 | 2013 | 956 | 2062 | 1084 | 2091 | 992 |
| Баянмөнх | 1584 | 795 | 1765 | 909 | 1693 | 851 | 1570 | 778 | 1564 | 768 | 1577 | 776 | 1470 | 751 | 1587 | 772 |
| Дархан | 5901 | 2944 | 7829 | 3908 | 9465 | 4850 | 11196 | 5560 | 11095 | 5497 | 1846 | 902 | 1836 | 942 | 1826 | 874 |
| Дэлгэрхаан | 3324 | 1620 | 3249 | 1791 | 2339 | 1173 | 2431 | 1206 | 2390 | 1191 | 2318 | 1172 | 2291 | 1140 | 2227 | 1084 |
| Жаргалтхаан | 1711 | 853 | 2063 | 980 | 1848 | 875 | 1978 | 943 | 1960 | 950 | 2012 | 977 | 2056 | 1064 | 2007 | 978 |
| Цэнхэрмандал | 2053 | 1028 | 1944 | 957 | 1661 | 807 | 1695 | 809 | 1705 | 782 | 1750 | 793 | 1777 | 980 | 1846 | 880 |
| Өмнөдэлгэр | 5601 | 2837 | 5679 | 2889 | 5208 | 2626 | 5219 | 2620 | 5203 | 2588 | 5227 | 2581 | 5262 | 2638 | 5336 | 2647 |
| Батширээт | 3039 | 1573 | 2314 | 1166 | 2009 | 987 | 2122 | 1056 | 2182 | 1074 | 2138 | 1058 | 2162 | 1090 | 2149 | 1050 |
| Биндэр | 3937 | 2101 | 3734 | 1836 | 3531 | 1719 | 3753 | 1840 | 3836 | 1894 | 3813 | 1882 | 3916 | 1989 | 4030 | 1990 |
| Баян-Адрага | 2156 | 1105 | 2248 | 1155 | 2413 | 1239 | 2412 | 1212 | 2436 | 1232 | 2453 | 1237 | 2409 | 1197 | 2410 | 1190 |
| Дадал | 2326 | 1148 | 2717 | 1306 | 2534 | 1274 | 2602 | 1288 | 2677 | 1295 | 2680 | 1320 | 2683 | 1363 | 2802 | 1361 |
| Норовлин | 2686 | 1405 | 2871 | 1461 | 2255 | 1132 | 2294 | 1115 | 2315 | 1122 | 2375 | 1176 | 2291 | 1155 | 2329 | 1114 |
| Батноров | 7283 | 3546 | 6858 | 3493 | 6739 | 3555 | 6021 | 3082 | 6002 | 3086 | 5989 | 3069 | 5425 | 2784 | 5425 | 2745 |
| Баян-Овоо | 1786 | 918 | 1706 | 855 | 1701 | 850 | 1702 | 854 | 1666 | 853 | 1677 | 850 | 1640 | 824 | 1660 | 829 |
| Мөрөн | 2143 | 1074 | 2370 | 1195 | 2026 | 994 | 1854 | 912 | 1909 | 948 | 1970 | 964 | 1837 | 928 | 1849 | 871 |
| Хэрлэн | 22900 | 11776 | 16313 | 8580 | 16782 | 8858 | 19053 | 10158 | 19511 | 10492 | 19317 | 10038 | 19230 | 9221 | 20585 | 10756 |
| Бор-Өндөр | | | | | | | | | | | 9006 | 4467 | 8786 | 4359 | 8775 | 4351 |
| Дүн | 72622 | 36753 | 68609 | 34876 | 66762 | 34029 | 70143 | 35457 | 70800 | 35859 | 70205 | 35195 | 69188 | 34598 | 71065 | 35424 |

ХҮН АМ, яс үндсээр, тооллого явагдсан оноор

| Ястан үндэстэн | ХҮН | | | | | | | |
|------------------|-------|-------|-------|-------|-------|-------|-------|-------|
| | 1979 | | 1989 | | 2000 | | 2010 | |
| | Бүгд | % | Бүгд | % | Бүгд | % | Бүгд | % |
| Халх | 42883 | 81,2 | 57391 | 77,8 | 61363 | 86,5 | 57072 | 87,4 |
| Хасаг | 1290 | 2,4 | 3655 | 5,0 | 629 | 0,9 | 463 | 0,7 |
| Урианхай | 595 | 1,1 | 1004 | 1,4 | 951 | 1,3 | 779 | 1,2 |
| Дарьганга | 177 | 0,3 | 353 | 0,5 | 361 | 0,5 | 281 | 0,4 |
| Үзэмчин | 18 | 0,0 | 8 | 0,0 | 3 | 0,0 | 8 | 0,0 |
| Буриад | 6550 | 12,4 | 7044 | 9,5 | 6223 | 8,8 | 5477 | 8,4 |
| Баяд | 56 | 0,1 | 185 | 0,3 | 120 | 0,2 | 117 | 0,2 |
| Дөрвөд | 154 | 0,3 | 208 | 0,3 | 186 | 0,3 | 371 | 0,6 |
| Торгууд | 37 | 0,1 | 19 | 0,0 | 16 | 0,0 | 17 | 0,0 |
| Дархад | 18 | 0,0 | 24 | 0,0 | 32 | 0,0 | 39 | 0,1 |
| Бусад | 209 | 0,4 | 161 | 0,2 | 482 | 0,7 | 467 | 0,7 |
| Гадаадын харъяат | 816 | 1,5 | 3752 | 5,1 | 580 | 0,8 | 244 | 0,4 |
| Бүгд | 52803 | 100,0 | 73804 | 100,0 | 70946 | 100,0 | 65335 | 100,0 |

18, ТҮҮНЭЭС ДЭЭШ НАСНЫ ХҮН АМЫН ГЭРЛЭЛТИЙН БАЙДАЛ
тооллого явагдсан оноор

| Гэрлэлтийн байдал | ХҮН | | | | | | | |
|-------------------|-------|-------|-------|-------|-------|-------|-------|-------|
| | 1979 | | 1989 | | 2000 | | 2010 | |
| | тоо | % | тоо | % | тоо | % | тоо | % |
| Огт гэрлээгүй | 5615 | 20,88 | 8087 | 21,38 | 12994 | 29,49 | 11814 | 29,2 |
| Гэрлэсэн | 16844 | 62,65 | 25472 | 67,33 | 26411 | 59,94 | 24241 | 59,9 |
| Салсан | 851 | 3,17 | 899 | 2,38 | 1422 | 3,23 | 1684 | 4,1 |
| Бэлбэсэн | 3576 | 13,30 | 3375 | 8,92 | 3236 | 7,34 | 2756 | 6,8 |
| Бүгд | 26886 | 100,0 | 37833 | 100,0 | 44063 | 100,0 | 40495 | 100,0 |

АНХНЫ ГЭРЛЭЛТИЙН ДУНДАЖ НАС, хүйс
тооллого явагдсан оноор

| | 1979 | | 1989 | | 2000 | | 2010 | |
|-------|---------|---------|---------|---------|---------|---------|---------|---------|
| | эрэгтэй | эмэгтэй | эрэгтэй | эмэгтэй | эрэгтэй | эмэгтэй | эрэгтэй | эмэгтэй |
| Бүгд | 24,1 | 18,8 | 23,3 | 18,0 | 25,0 | 22,4 | 25,4 | 22,4 |
| Хот | 23,3 | 17,8 | 23,2 | 18,2 | 24,8 | 22,1 | 25,8 | 22,6 |
| Хөдөө | 24,5 | 19,2 | 23,5 | 18,1 | 25,1 | 22,6 | 24,9 | 22,2 |

ӨРХИЙН ТОО, хот, хөдөөгөөр, оны эцэст

| Он | Өрхийн тоо | | | Өрхийн тоо, сууцны төрлөөр | |
|-------------|------------|------|-------|----------------------------|--------------------|
| | Бүгд | Хот | Хөдөө | Гэрт суудаг өрх | Байшинд суудаг өрх |
| 1944.10.15* | 12706 | ... | ... | - | - |
| 1956.02.05* | 12004 | ... | ... | - | - |
| 1960 | 11749 | ... | ... | - | - |
| 1963.01.05* | 6077 | 2062 | 4015 | - | - |
| 1969.01.10* | 10306 | 2096 | 8210 | - | - |
| 1970 | 10500 | ... | ... | - | - |
| 1979.01.05* | 11967 | 3464 | 8503 | - | - |
| 1980 | 12210 | 3041 | 9169 | - | - |
| 1989.01.05* | 16636 | 4620 | 12016 | 12137 | 4506 |
| 1990 | 16658 | 5700 | 10958 | - | - |
| 1995 | 17516 | 6103 | 11413 | - | - |
| 2000.01.05* | 17469 | 6697 | 10772 | 10766 | 6703 |
| 2005 | 17941 | 7518 | 10423 | - | - |
| 2006 | 18545 | 7754 | 10791 | - | - |
| 2007 | 19076 | 7038 | 12038 | - | - |
| 2008 | 19511 | 7347 | 12164 | - | - |
| 2009 | 20955 | 8153 | 12802 | - | - |
| 2010* | 19022 | 8687 | 10335 | 11810 | 7212 |
| 2011 | 21360 | 9588 | 11772 | - | - |
| 2012 | 21757 | 9327 | 12430 | - | - |
| 2013 | 21853 | 7552 | 14301 | - | - |
| 2014 | 22634 | 7477 | 15157 | - | - |

* тооллого явагдсан оноор

ӨРХИЙН ТОО, ам бүлийн тоогоор, тооллого явагдсан оноор

| он | Өрхийн тоо | Үүнээс: ам бүлийн тоогоор | | | | | | | | Ам бүлийн дундаж тоо |
|------|------------|---------------------------|------|------|------|------|------|------|------|----------------------|
| | | 1 | 2 | 3 | 4 | 5 | 6 | 7 | 8+ | |
| 1963 | 6077 | 977 | 1371 | 1357 | 1007 | 642 | 380 | 205 | 138 | 6,0 |
| 1969 | 10306 | 1479 | 1927 | 2112 | 1526 | 996 | 795 | 544 | 927 | 3,8 |
| 1979 | 11967 | 1427 | 1902 | 2066 | 1731 | 1264 | 1059 | 815 | 1703 | 4,4 |
| 1989 | 16636 | 1800 | 2148 | 2647 | 3007 | 2204 | 1686 | 1251 | 1893 | 4,5 |
| 2000 | 17469 | 1415 | 2164 | 3590 | 3883 | 2994 | 1835 | 830 | 758 | 4,0 |
| 2010 | 19147 | 2876 | 3403 | 4372 | 4306 | 2549 | 1072 | 373 | 196 | 3,3 |

ӨРХИЙН ТОО, сумаар, 16 хүртлэх насны хүүхдийн тоогоор 2010*

| Сумын нэр | Өрхийн тоо | Үүнээс: хүүхдийн тоогоор | | | | | | | | 0-15 насны хүүхэдгүй өрх |
|--------------|--------------|--------------------------|-------------|-------------|------------|------------|-----------|----------|----------|--------------------------|
| | | 1 | 2 | 3 | 4 | 5 | 6 | 7 | 8+ | |
| Галшар | 499 | 129 | 114 | 50 | 18 | 4 | 1 | 0 | 0 | 183 |
| Баянхутаг | 465 | 126 | 100 | 39 | 15 | 1 | 0 | 0 | 0 | 184 |
| Баянмөнх | 434 | 132 | 95 | 30 | 2 | 3 | 0 | 0 | 0 | 172 |
| Дархан | 2804 | 873 | 667 | 251 | 68 | 6 | 1 | 0 | 0 | 938 |
| Дэлгэрхаан | 606 | 165 | 133 | 57 | 20 | 3 | 0 | 0 | 0 | 228 |
| Жаргалтхаан | 563 | 150 | 111 | 52 | 13 | 4 | 1 | 0 | 0 | 232 |
| Цэнхэрмандал | 601 | 166 | 114 | 49 | 13 | 1 | 0 | 0 | 0 | 258 |
| Өмнөдэлгэр | 1489 | 445 | 320 | 159 | 35 | 9 | 2 | 0 | 0 | 519 |
| Батширээт | 618 | 179 | 140 | 40 | 11 | 4 | 0 | 0 | 0 | 244 |
| Биндэр | 1145 | 276 | 222 | 112 | 15 | 3 | 1 | 0 | 0 | 516 |
| Баян-Адрага | 591 | 165 | 122 | 89 | 24 | 9 | 0 | 0 | 0 | 182 |
| Дадал | 801 | 221 | 144 | 94 | 25 | 4 | 1 | 0 | 0 | 312 |
| Норовлин | 658 | 156 | 130 | 81 | 18 | 3 | 1 | 0 | 0 | 269 |
| Батноров | 1521 | 378 | 328 | 149 | 43 | 12 | 3 | 0 | 0 | 608 |
| Баян-Овоо | 470 | 112 | 100 | 56 | 15 | 3 | 1 | 0 | 0 | 183 |
| Мөрөн | 380 | 110 | 85 | 33 | 7 | 4 | 1 | 0 | 0 | 140 |
| Хэрлэн | 5502 | 1623 | 1211 | 466 | 139 | 31 | 4 | 1 | 0 | 2027 |
| Дүн | 19147 | 5406 | 4136 | 1807 | 481 | 104 | 17 | 1 | 0 | 7195 |

* Хүн ам, орон сууцны улсын тооллогын дүнгээр

ӨРХИЙН ТОО, сумаар, оны эцэст

| Сум | 1990 | 1995 | 2000 | 2005 | 2010 | 2011 | 2012 | 2013 | 2014 |
|--------------|--------------|--------------|--------------|--------------|--------------|--------------|--------------|--------------|--------------|
| Галшар | 560 | 596 | 667 | 662 | 647 | 646 | 642 | 665 | 679 |
| Баянхутаг | 489 | 518 | 582 | 579 | 693 | 718 | 689 | 716 | 748 |
| Баянмөнх | 362 | 376 | 428 | 425 | 481 | 477 | 492 | 475 | 508 |
| Дархан | 1403 | 1728 | 1883 | 2480 | 3053 | 3107 | 553 | 563 | 594 |
| Дэлгэрхаан | 768 | 706 | 929 | 612 | 703 | 700 | 697 | 696 | 707 |
| Жаргалтхаан | 375 | 502 | 535 | 541 | 609 | 600 | 619 | 634 | 624 |
| Цэнхэрмандал | 550 | 620 | 540 | 477 | 605 | 654 | 659 | 700 | 728 |
| Өмнөдэлгэр | 1334 | 1391 | 1405 | 1478 | 1671 | 1664 | 1634 | 1679 | 1716 |
| Батширээт | 747 | 800 | 607 | 561 | 693 | 683 | 686 | 710 | 727 |
| Биндэр | 878 | 945 | 1012 | 1034 | 1168 | 1199 | 1184 | 1238 | 1268 |
| Баян-Адрага | 418 | 647 | 547 | 503 | 667 | 675 | 690 | 687 | 703 |
| Дадал | 533 | 676 | 694 | 671 | 770 | 762 | 776 | 777 | 817 |
| Норовлин | 565 | 582 | 670 | 565 | 696 | 706 | 707 | 689 | 686 |
| Батноров | 1667 | 1765 | 1769 | 1769 | 1733 | 1815 | 1778 | 1752 | 1733 |
| Баян-Овоо | 417 | 453 | 422 | 454 | 514 | 492 | 491 | 500 | 504 |
| Мөрөн | 504 | 623 | 610 | 585 | 619 | 649 | 646 | 620 | 646 |
| Хэрлэн | 5088 | 4588 | 4198 | 4545 | 5836 | 5813 | 6327 | 6181 | 6589 |
| Бор-Өндөр | | | | | | | 2487 | 2571 | 2657 |
| Дүн | 16658 | 17516 | 17498 | 17941 | 21158 | 21360 | 21757 | 21853 | 22634 |

ӨРХИЙН ТОО, сууцны төрлөөр, тооллого явагдсан оноор

| Он | Гэрт суудаг | Ханын тоо | | |
|------|-------------|-----------|-----|----|
| | | <5 | 6 | 7< |
| 1989 | 12137 | 11916 | 163 | 58 |
| 2000 | 10766 | 10705 | 49 | 12 |
| 2010 | 11810 | 11718 | 76 | 16 |

ӨРХИЙН ТОО, сумаар, сууцны төрлөөр, 2010*

| Сум | Бүгд | Гэрт суудаг өрх | Байшинд суудаг өрх |
|--------------|--------------|-----------------|--------------------|
| Галшар | 496 | 435 | 61 |
| Баянхутаг | 457 | 425 | 32 |
| Баянмөнх | 432 | 383 | 49 |
| Дархан | 2784 | 1334 | 1450 |
| Дэлгэрхаан | 600 | 525 | 75 |
| Жаргалтхаан | 562 | 467 | 95 |
| Цэнхэрмандал | 586 | 464 | 122 |
| Өмнөдэлгэр | 1481 | 1130 | 351 |
| Батширээт | 617 | 183 | 434 |
| Биндэр | 1139 | 598 | 541 |
| Баян-Адрага | 591 | 393 | 198 |
| Дадал | 796 | 204 | 592 |
| Норовлин | 654 | 452 | 202 |
| Батноров | 1510 | 919 | 591 |
| Баян-Овоо | 466 | 407 | 59 |
| Мөрөн | 379 | 317 | 62 |
| Хэрлэн | 5472 | 3174 | 2298 |
| Дүн | 19022 | 11810 | 7212 |

* Хүн ам, орон сууцны улсын тооллогын дүнгээр

БҮТЭН, ХАГАС ӨНЧИН ХҮҮХДИЙН ТОО

| ТОО | | |
|------|--------------------------|--------------------------|
| он | Бүтэн өнчин хүүхдийн тоо | Хагас өнчин хүүхдийн тоо |
| 1990 | 537 | 1418 |
| 1995 | 163 | 1560 |
| 2000 | 124 | 1329 |
| 2005 | 130 | 1388 |
| 2006 | 123 | 1260 |
| 2007 | 150 | 1382 |
| 2008 | 141 | 1300 |
| 2009 | 125 | 1180 |
| 2010 | 117 | 1134 |
| 2011 | 127 | 1030 |
| 2012 | 116 | 929 |
| 2013 | 114 | 878 |
| 2014 | 92 | 730 |

**18 ХҮРТЭЛ НАСНЫ 4-ӨӨС ДЭЭШ ХҮҮХЭДТЭЙ ӨРХ БОЛОН
ЭМЭГТЭЙ ТЭРГҮҮЛЭГЧТЭЙ ӨРХ, оны эцэст**

| ТОО | | |
|------|--|-------------------------------------|
| он | 18 хүртэлх насны хүүхэдтэй өрхийн тоо | Эмэгтэй тэргүүлэгчтэй өрхийн тоо |
| 1990 | 3532 | 631 |
| 1995 | 2711 | 1429 |
| 2000 | 2355 | 2084 |
| 2005 | 951 | 2389 |
| 2006 | 824 | 2732 |
| 2007 | 1160 | 3098 |
| 2008 | 978 | 2983 |
| 2009 | 886 | 2971 |
| 2010 | 827 | 2793 |
| 2011 | 850 | 3030 |
| 2012 | 883 | 2781 |
| 2013 | 1401 | 2545 |
| 2014 | 975 | 2495 |

ТӨРӨЛТ, НАС БАРАЛТ, 1000 хүнд ногдох

| Он | Хүн амын төрөлт | Хүн амын нас баралт | Цэвэр өсөлт |
|------|-----------------|---------------------|-------------|
| 1960 | 39,1 | 10,2 | 28,9 |
| 1965 | 35,8 | 14,7 | 21,1 |
| 1970 | 37,6 | 13,5 | 24,1 |
| 1975 | 40,4 | 13,1 | 27,3 |
| 1980 | 44,2 | 12,4 | 31,8 |
| 1985 | 38,6 | 11,8 | 26,8 |
| 1989 | 35,9 | 9,7 | 26,2 |
| 1990 | 34,4 | 8,5 | 25,9 |
| 1991 | 28,7 | 7,1 | 21,6 |
| 1992 | 26,5 | 6,5 | 20,0 |
| 1993 | 21,9 | 7,1 | 14,8 |
| 1994 | 25,1 | 7,9 | 17,2 |
| 1995 | 26,6 | 8,4 | 18,2 |
| 1996 | 24,0 | 7,3 | 16,7 |
| 1997 | 22,2 | 7,6 | 14,6 |
| 1998 | 22,6 | 6,6 | 16,0 |
| 1999 | 20,5 | 6,9 | 13,6 |
| 2000 | 21,9 | 7,9 | 14,0 |
| 2005 | 17,5 | 6,2 | 11,3 |
| 2006 | 19,0 | 6,5 | 12,5 |
| 2007 | 21,7 | 6,2 | 15,5 |
| 2008 | 26,3 | 7,3 | 19,0 |
| 2009 | 26,3 | 7,3 | 19,0 |
| 2010 | 19,8 | 5,5 | 14,3 |
| 2011 | 21,1 | 5,5 | 15,6 |
| 2012 | 21,1 | 5,7 | 15,4 |
| 2013 | 23,9 | 7,0 | 16,9 |
| 2014 | 28,0 | 5,3 | 22,7 |

Тайлбар: Шилжих хөдөлгөөнийг тусгаагүй болно.

3.АЖИЛЛАХ ХҮЧ

2014 оны эцсээр 45.8 мянган хөдөлмөрийн насны хүн байна. Ажил эрхлэлтийн түвшин 57.9 хувь, ажилгүйдлийн түвшин 17.7 хувь байна.

Энэ бүлэгт хөдөлмөрийн насны хүн ам, ажиллах хүч, ажилгүйчүүд зэрэг үзүүлэлтүүдийг харуулсан.

Энэ бүлгийн үзүүлэлтүүдийг өрхүүдээс асуулгаар, харин үйлдвэр, аж ахуйн газруудаас тайлангаар гаргуулж авдаг. Ажиллах хүчний тайланг жил бүрийн 1 дүгээр сарын 15-ны дотор сумын орлогч дарга нар анхан шатны бүртгэл болох өрхийн дэвтрийг үндэслэн гаргаж нэгтгэнэ. Бүртгэлтэй ажилгүйчүүдийн сарын мэдээг орон нутгийн хөдөлмөр эрхлэлтийн алба сар бүр гаргана.

Ажиллах хүч буюу эдийн засгийн идэвхитэй хүн ам – Олон улсын хөдөлмөр эрхлэлтийн байгууллагын аргачлалын дагуу ажиллагчид, хөдөлмөр эрхлэлтийн албанд бүртгэлтэй ажилгүйчүүдийн тооны нийлбэр юм.Хөдөлмөрийн насны ажилладаггүй хөдөлмөр эрхлэлтийн албанд бүртгэлгүй хүмүүс, хөдөлмөрийн насны суралцагчид, хугацаат цэргийн албан хаагчид, хоригдол хүмүүс ажиллах хүчинд хамрагдаагүй.

Ажил эрхэлдэг хүн ам буюу ажиллагчид – Аж ахуйн нэгж, байгууллагын орон тоонд ажиллагч, зохих зөвшөөрлөөр хувиараа хөдөлмөр эрхлэгч, ажил хамтран гүйцэтгэгч, цалин хөлсгүйгээр өрхийн аж ахуй эрхэлдэг хүмүүсийг хамруулна.

Ажилгүйчүүд – Монгол улсын хуулиар зөвшөөрөгдсөн хөдөлмөрлөх насны, хөдөлмөр эрхлэх чадвартай, цалин хөлстэй ажил болон хувиараа хөдөлмөр эрхэлдэггүй, тухайн үед ажиллахад бэлэн, цалин хөлстэй ажил идэвхитэй хайж байгаа Хөдөлмөр эрхлэлтийн албанд бүртгүүлсэн хүмүүсийг ажилгүйчүүдэд хамруулна.

Ажилгүйдлийн түвшин – Хөдөлмөрийн эрхлэлтийн албанд бүртгэлтэй ажилгүйчүүдийн тоог эдийн засгийн идэвхитэй хүн амд харьцуулсан харьцаа юм.

Ажил эрхлэлтийн түвшин – Ажиллагчдыг хөдөлмөрийн насны хүн амд харьцуулсан харьцаа болно.

Төрийн албан хаагч – Төрийн албан тушаалыг эрхэлж, бүрэн эрхээ хэрэгжүүлсний төлөө төрөөс цалин хөлс авч, ажиллах нөхцөл, баталгаагаар хангагдан ажиллаж байгаа иргэн байна.

ХҮН АМЫН АЖИЛ ЭРХЛЭЛТ, жилийн эцэст, бүгд

| Үзүүлэлт | Хэмжих нэгж | 1990 | 1991 | 1995 | 2000 | 2005 | 2006 | 2007 | 2008 | 2009 | 2010 | 2011 | 2012 | 2013 | 2014 |
|----------------------------|-------------|------|------|------|------|------|------|------|------|------|------|------|------|------|------|
| Хөдөлмөрийн насны хүн | мян хүн | 32,4 | 38,6 | 36,3 | 37,2 | 38,6 | 41,2 | 42,0 | 42,0 | 42,0 | 42,6 | 43,1 | 43,8 | 44,6 | 45,8 |
| Үүнээс: ажиллагчид | мян хүн | 28,3 | 28,6 | 25,9 | 23,6 | 25,9 | 26,6 | 26,5 | 26,5 | 26,5 | 24,9 | 24,8 | 25,7 | 27,1 | 26,5 |
| Эдийн засгийн идэвхтэй хүн | мян хүн | - | 30,3 | 27,6 | 25,4 | 26,7 | 28,1 | 27,4 | 27,6 | 27,4 | 25,9 | 26,1 | 26,8 | 28,2 | 32,1 |
| Ажилгүйчүүд | мян хүн | - | 1,7 | 1,7 | 1,8 | 0,7 | 1,4 | 0,9 | 1,1 | 0,9 | 1,0 | 1,3 | 1,1 | 1,1 | 1,1 |
| Ажил эрхлэлтийн түвшин | % | 87,3 | 74,1 | 71,3 | 63,5 | 64,5 | 64,5 | 63,1 | 63,1 | 63,1 | 58,5 | 57,5 | 58,7 | 58,8 | 57,9 |
| Ажилгүйдлийн түвшин | % | - | 5,6 | 6,3 | 7,3 | 3,8 | 5,2 | 3,3 | 4,0 | 3,3 | 4,2 | 8,7 | 13,0 | 17,5 | 17,7 |
| Үүнээс: эмэгтэй | | | | | | | | | | | | | | | |
| Хөдөлмөрийн насны хүн | мян хүн | 16,0 | 19,9 | 17,7 | 18,5 | 19,6 | 21,2 | 21,6 | 21,6 | 21,6 | 20,4 | 23,0 | 21,8 | 22,2 | 22,6 |
| Үүнээс: ажиллагчид | мян хүн | 13,5 | 14,2 | 11,6 | 10,6 | 12,0 | 12,9 | 12,9 | 12,7 | 12,7 | 11,8 | 11,8 | 12,6 | 13,5 | 13,3 |
| Эдийн засгийн идэвхтэй хүн | мян хүн | - | 14,9 | 12,4 | 11,5 | 12,6 | 13,7 | 13,4 | 13,2 | 13,1 | 12,2 | 12,4 | 13,2 | 14,1 | 14,2 |
| Ажилгүйчүүд | мян хүн | - | 0,7 | 0,8 | 0,9 | 0,4 | 0,7 | 0,5 | 0,5 | 0,4 | 0,4 | 0,6 | 0,6 | 0,5 | 0,6 |
| Ажил эрхлэлтийн түвшин | % | 84,4 | 71,4 | 65,5 | 57,3 | 61,2 | 60,8 | 59,7 | 61,1 | 61,1 | 59,8 | 51,3 | 57,8 | 60,8 | 59,7 |
| Ажилгүйдлийн түвшин | % | - | 4,7 | 6,4 | 7,8 | 4,8 | 5,1 | 3,7 | 3,8 | 3,1 | 3,3 | 4,8 | 4,5 | 4 | 4,5 |

АЖИЛЛАГЧИД, салбараар, оны эцэст

| Салбар | Хэмжих нэгж | 1990 | 1991 | 1995 | 2000 | 2002 | 2006 | 2007 | 2008 | 2009 | 2010 | 2011 | 2012 | 2013 | 2014 |
|--|-------------|------|------|------|------|------|------|------|------|------|------|------|------|------|------|
| Бүгд | мян хүн | 28,3 | 28,6 | 25,9 | 23,6 | 25,1 | 26,6 | 26,5 | 26,5 | 26,5 | 24,9 | 24,8 | 25,7 | 27,1 | 26,5 |
| Аж үйлдвэр | мян хүн | 4,5 | 3,2 | 3,0 | 2,9 | 2,7 | 3,1 | 3,1 | 2,9 | 2,9 | 3 | 3 | 3,8 | 3,8 | 3,7 |
| Хөдөө аж ахуй, ойн аж ахуй | мян хүн | 12,5 | 11,8 | 14,8 | 15,2 | 15,6 | 15,5 | 14,7 | 14,8 | 14,8 | 14 | 14 | 14 | 14,9 | 14,8 |
| Барилга | мян хүн | 1,3 | 0,7 | 0,3 | 0,2 | 0,1 | 0,1 | 0,1 | 0,2 | 0,2 | 0,2 | 0,2 | 0,4 | 0,5 | 0,4 |
| Бөөний болон жижиглэн худалдаа | мян хүн | 1,8 | 1,0 | 2,2 | 1,2 | 2,0 | 2,6 | 2,9 | 2,6 | 2,6 | 2,6 | 2,5 | 1,8 | 1,8 | 1,7 |
| Санхүүгийн байгууллага | мян хүн | | 0,1 | 0,2 | 0,1 | 0,1 | 0,2 | 0,2 | 0,3 | 0,3 | 0,3 | 0,3 | 0,3 | 0,3 | 0,3 |
| Тээвэр, агуулахын аж ахуй, холбоо | мян хүн | 1,0 | 0,8 | 1,0 | 0,6 | 0,4 | 0,4 | 0,4 | 0,5 | 0,5 | 0,5 | 0,5 | 0,4 | 0,3 | 0,3 |
| Төрийн удирдлага, батлан хамгаалах, нийгмийн даатгал | мян хүн | 1,3 | 0,7 | 1,1 | 1,0 | 1,1 | 1,1 | 1,1 | 1,2 | 1,2 | 1,2 | 1,2 | 1,2 | 1,7 | 1,7 |
| Эрүүлийг хамгаалах, нийгмийн үйлчилгээ | мян хүн | 1,5 | 1,2 | 1,2 | 0,9 | 0,9 | 0,9 | 0,9 | 1 | 1 | 0,8 | 0,8 | 0,9 | 0,8 | 0,8 |
| Боловсрол | мян хүн | 2,1 | 1,9 | 1,4 | 1,2 | 1,5 | 1,5 | 1,6 | 1,7 | 1,7 | 1,5 | 1,5 | 1,6 | 1,7 | 1,8 |
| Бусад | мян хүн | 2,3 | 7,2 | 0,7 | 0,3 | 0,7 | 1,2 | 1,5 | 1,3 | 1,3 | 0,8 | 0,8 | 1,3 | 1,4 | 1,0 |

АЖИЛЛАГЧИД, сумаар, оны эцэст

| Сум | МЯН.ХҮН | | | | | | | | | | | | | 2014 |
|--------------|---------|------|------|------|------|------|------|------|------|------|------|------|------|------|
| | 1990 | 1991 | 1995 | 2000 | 2002 | 2006 | 2007 | 2008 | 2009 | 2010 | 2011 | 2012 | 2013 | |
| Галшар | 0,8 | 1,1 | 1,1 | 1,2 | 1,1 | 1,0 | 1,0 | 0,9 | 0,9 | 0,9 | 0,9 | 0,9 | 0,9 | 1,0 |
| Баянхутаг | 0,7 | 0,9 | 1,0 | 1,1 | 0,7 | 0,9 | 0,9 | 0,9 | 0,9 | 0,9 | 0,8 | 0,7 | 0,9 | 0,8 |
| Баянмөнх | 0,6 | 0,6 | 0,7 | 0,7 | 0,7 | 0,8 | 0,7 | 0,7 | 0,7 | 0,8 | 0,8 | 0,8 | 0,7 | 0,7 |
| Дархан | 3,0 | 2,4 | 2,4 | 3,1 | 3,7 | 4,7 | 5,0 | 5,0 | 5,0 | 5,8 | 5,5 | 1,0 | 1,0 | 0,8 |
| Дэлгэрхаан | 1,2 | 1,2 | 1,2 | 1,0 | 0,9 | 0,8 | 0,6 | 0,8 | 0,8 | 0,8 | 0,8 | 0,9 | 1,1 | 1,1 |
| Жаргалтхаан | 0,7 | 0,8 | 0,7 | 0,7 | 0,8 | 0,8 | 0,7 | 0,7 | 0,7 | 0,8 | 0,8 | 0,9 | 1,0 | 0,9 |
| Цэнхэрмандал | 0,8 | 0,8 | 0,8 | 0,8 | 0,8 | 0,8 | 0,7 | 0,6 | 0,6 | 0,6 | 0,6 | 0,7 | 0,8 | 0,8 |
| Өмнөдэлгэр | 2,0 | 2,4 | 2,0 | 2,0 | 1,9 | 1,9 | 1,9 | 2,1 | 2,1 | 2,2 | 2,4 | 2,6 | 2,8 | 2,8 |
| Батширээт | 1,1 | 1,2 | 0,5 | 1,0 | 1,0 | 1,0 | 0,9 | 0,9 | 0,9 | 0,9 | 0,9 | 0,9 | 1,0 | 0,9 |
| Биндэр | 1,4 | 1,3 | 1,6 | 1,7 | 1,7 | 1,6 | 1,5 | 1,6 | 1,6 | 1,6 | 1,6 | 1,6 | 1,7 | 1,7 |
| Баян-Адрага | 0,8 | 0,7 | 0,8 | 0,8 | 0,9 | 0,9 | 0,9 | 0,9 | 0,9 | 0,9 | 0,9 | 0,9 | 1,0 | 0,9 |
| Дадал | 1,0 | 0,9 | 1,0 | 0,9 | 1,0 | 1,0 | 1,1 | 0,8 | 0,8 | 0,7 | 0,8 | 0,9 | 1,1 | 1,1 |
| Норовлин | 1,0 | 0,8 | 1,0 | 1,0 | 0,9 | 0,8 | 0,9 | 1,0 | 1,0 | 1,0 | 0,9 | 0,8 | 0,9 | 0,9 |
| Батноров | 2,9 | 2,7 | 2,0 | 1,7 | 2,4 | 1,3 | 1,3 | 1,3 | 1,3 | 1,9 | 1,9 | 2,0 | 2,2 | 2,2 |
| Баян-Овоо | 1,0 | 0,9 | 0,6 | 0,5 | 0,7 | 0,7 | 0,7 | 0,8 | 0,8 | 0,6 | 0,7 | 0,7 | 0,8 | 0,8 |
| Мөрөн | 1,0 | 0,8 | 1,1 | 0,9 | 0,9 | 1,0 | 1,0 | 1,0 | 1,0 | 0,8 | 0,8 | 0,8 | 0,9 | 0,9 |
| Хэрлэн | 8,3 | 9,1 | 7,4 | 4,5 | 5,0 | 6,6 | 6,7 | 6,5 | 6,5 | 3,7 | 4,0 | 4,4 | 4,5 | 4,4 |
| Бор-Өндөр | | | | | | | | | | | | 4,2 | 3,8 | 3,8 |
| Дүн | 28,3 | 28,6 | 25,9 | 23,6 | 25,1 | 26,6 | 26,5 | 26,5 | 26,5 | 24,9 | 25,1 | 25,7 | 27,1 | 26,5 |

АЖИЛГҮЙЧҮҮДИЙН ТОО, боловсролоор, оны эцэст

| Үзүүлэлт | ХҮН | | | | | | | | | | | | | |
|---------------------------|------|------|------|------|------|------|------|------|------|------|------|------|------|------|
| | 1991 | 1995 | 2000 | 2001 | 2005 | 2006 | 2007 | 2008 | 2009 | 2010 | 2011 | 2012 | 2013 | 2014 |
| Бүгд | 1661 | 1735 | 1864 | 1496 | 764 | 1425 | 934 | 1067 | 901 | 1043 | 1365 | 1112 | 1020 | 1112 |
| Дээд боловсролтой | 18 | 30 | 38 | 6 | 102 | 163 | 119 | 182 | 198 | 185 | 300 | 204 | 185 | 239 |
| Тусгай дунд боловсролтой | 129 | 216 | 113 | 127 | 71 | 123 | 65 | 44 | 21 | 40 | 72 | 38 | 51 | 85 |
| Сургалт үйлдвэрлэлийн төв | 251 | 252 | 204 | 244 | 58 | 84 | 60 | 101 | 53 | 26 | 63 | 67 | 109 | 109 |
| Мэргэжилгүй | 1263 | 1237 | 1509 | 1119 | 533 | 1055 | 690 | 740 | 629 | 792 | 930 | 803 | 675 | 679 |

АЖИЛГҮЙЧҮҮДИЙН ТОО, сумаар, оны эцэст

| Сум | ХҮН | | | | | | | | | | | | | |
|--------------|------|------|------|------|------|------|------|------|------|------|------|------|------|------|
| | 1991 | 1995 | 2000 | 2001 | 2005 | 2006 | 2007 | 2008 | 2009 | 2010 | 2011 | 2012 | 2013 | 2014 |
| Галшар | 41 | 28 | 10 | 46 | 4 | 39 | 23 | 11 | 77 | 40 | 69 | 52 | 52 | 44 |
| Баянхутаг | 35 | 47 | 16 | 17 | 16 | 7 | 8 | 8 | 5 | 7 | 12 | 11 | 29 | 40 |
| Баянмөнх | 70 | 21 | 30 | 45 | 11 | 8 | 7 | 7 | 10 | 4 | 6 | 6 | 40 | 35 |
| Дархан | 251 | 301 | 90 | 291 | 58 | 221 | 61 | 60 | 77 | 129 | 159 | 23 | 28 | 66 |
| Дэлгэрхаан | 43 | 21 | 77 | 99 | 19 | 33 | 24 | 24 | 106 | 22 | 42 | 16 | 20 | 41 |
| Жаргалтхаан | 8 | 19 | 36 | 37 | 11 | 37 | 21 | 22 | 28 | 21 | 41 | 3 | 5 | 8 |
| Цэнхэрмандал | 40 | 42 | 40 | 27 | 41 | 6 | 24 | 44 | 27 | 17 | 74 | 60 | 15 | 29 |
| Өмнөдэлгэр | 61 | 51 | 141 | 55 | 70 | 49 | 56 | 56 | 87 | 59 | 50 | 90 | 35 | 75 |
| Батширээт | 31 | 18 | 154 | 127 | 48 | 99 | 14 | 53 | 46 | 71 | 36 | 27 | 30 | 33 |
| Биндэр | 62 | 13 | 33 | 36 | 16 | 109 | 48 | 26 | 55 | 50 | 24 | 20 | 34 | 46 |
| Баян-Адрага | 65 | 57 | 70 | 73 | 2 | 14 | 20 | 25 | 42 | 69 | 89 | 31 | 25 | 31 |
| Дадал | 22 | 63 | 69 | 53 | 15 | 49 | 55 | 73 | 20 | 28 | 105 | 105 | 23 | 19 |
| Норовлин | 19 | 46 | 145 | 139 | 48 | 130 | 45 | 88 | 68 | 42 | 52 | 44 | 15 | 62 |
| Батноров | 552 | 464 | 430 | 260 | 22 | 62 | 66 | 46 | 70 | 79 | 99 | 118 | 28 | 37 |
| Баян-Овоо | 19 | 53 | 34 | 32 | 2 | 25 | 24 | 24 | 13 | 11 | 23 | 19 | 23 | 54 |
| Мөрөн | 6 | 23 | 35 | 29 | 25 | 24 | 17 | 42 | 59 | 40 | 61 | 68 | 10 | 21 |
| Хэрлэн | 336 | 468 | 454 | 130 | 356 | 513 | 421 | 458 | 111 | 354 | 423 | 349 | 493 | 418 |
| Бор-Өндөр | | | | | | | | | | | | 70 | 115 | 53 |
| Дүн | 1661 | 1735 | 1864 | 1496 | 764 | 1425 | 934 | 1067 | 901 | 1043 | 1365 | 1112 | 1020 | 1112 |

4. ХЭРЭГЛЭЭНИЙ ҮНИЙН ИНДЕКС

ХҮИ нь хэрэглэгч нарын худалдаж авсан бараа, үйлчилгээний нэр төрөл, чанар өөрчлөлтгүй тогтвортой байхад үнэ дунджаар хэрхэн өөрчлөгдөж буйг хэмждэг үзүүлэлт юм.

ХҮИ нь өрхийнхөө биш, харин нийт өрхүүдээр тооцсон үнийн дундаж өөрчлөлтийг харуулна.

Үндэсний Статистикийн Хороо нь 1991 оны 9-р сараас Олон улсын Валютын Сангийн аргачлалаар ХҮИ-ийг тооцож эхэлсэн. Энэ индексийг 1991-1995 онд 123 нэрийн бараа үйлчилгээгээр, 1991-01-16-ны үнийг суурь үнэ болгон, 1996-2000 онд 205 нэрийн бараа үйлчилгээгээр, 1995 оны 12 сарыг суурь үе болгон Лас-Пейресийн стандарт индексийг ашиглан тооцож байв.

1997 оноос сар тутам хэрэглээний үнийн судалгааг аймгийн төвүүдэд 116 нэрийн бараа үйлчилгээгээр явуулж, үнийн мэдээг дамжуулан авч индексийг ҮСХ-нд тооцон гаргаж байсан.

2011 оноос хэрэглээний сагсны нэр төрлийг 329 (аймгуудад 214 нэр төрөл) болгон нэмэгдүүлж, 2010 оны ӨОЗС-ны зардлын жинг шинэчлэн, 2010 оны 12 сарын үнийг суурь үе болгон, Лас Пейресийн хувирсан индексийг ХҮИ-ийн тооцоондоо ашиглаж байна.

**ХЭРЭГЛЭЭНИЙ БАРАА, ҮЙЛЧИЛГЭЭНИЙ ҮНЭ, ТАРИФЫН
ИНДЕКС, барааны бүлгээр**

| Бүлэг | 2004 | 2005 | 2010 | 2011 | 2012 | 2013 | 2014 |
|-------------------------------|-------|-------|-------|-------|-------|-------|-------|
| Ерөнхий индекс | 125,9 | 143,1 | 118,3 | 106,1 | 117,9 | 111,8 | 116,9 |
| Хүнсний бараа | 132,7 | 153,2 | 126 | 104,6 | 120,2 | 112,2 | 113,1 |
| Хувцас, гутал, бөс бараа | 113,1 | 128 | 116,9 | 108,7 | 112,3 | 113,3 | 121,1 |
| Орон сууц, түлш, цахилгаан | 142,7 | 153,4 | 105,5 | 107,7 | 103,8 | 119,5 | 104,9 |
| Гэр ахуйн бараа | 113,7 | 178,7 | 121,5 | 113,1 | 138,6 | 119,6 | 115,5 |
| Эм тариа, эмнэлгийн үйлчилгээ | 108,8 | 110,6 | 98,5 | 116,9 | 144,5 | 100,0 | 103,6 |
| Тээвэр холбооны үйлчилгээ | 123,7 | 116,6 | 98,7 | 105,2 | 111,5 | 100,7 | 104,3 |
| Соёлын бараа, үйлчилгээ | 118,9 | 120,4 | 101,5 | 100,0 | 109,6 | 107,1 | 127,3 |
| Бусад бараа, үйлчилгээ | 112,4 | 128,9 | 104,4 | 100,0 | 132,3 | 106,7 | 154,7 |

5. МӨНГӨ ЗЭЭЛ

Банкны тогтолцоо: Төвлөрсөн төлөвлөгөөт эдийн засгийн үед Монгол улс төрийн өмчийн ганцхан банктай байсан. 1991 онд Монгол улс төв банк арилжааны банк гэсэн 2 шатлалтай банкны тогтолцоотой болов. Арилжааны банкны үйл ажиллагаа “Банкны тухай” Монгол улсын хуулиар зохицуулагдана.

Зээл хадгаламж: Монгол банкны салбар нь зээл хугацаа хэтэрсэн зээлийн өрийн үлдэгдэл хадгаламжийн мэдээг аймгийн арилжааны банкуудын салбаруудаас авч нэгтгэн статистикийн хэлтэст сар тутам мэдээлж дараа нь ҮСХ-нд дамжуулдаг.

Хугацаа хэтэрсэн зээл – Зээл, хүүгийн хугацаа 90 хүртэл хоног хэтэрсэн зээл

Чанаргүй зээл – Хэвийн бус, эргэлзээтэй, муу зээл буюу зээл, хүүгийн хугацаа 91-ээс дээш хоног хэтэрсэн зээл

ИРГЭДИЙН ХАДГАЛАМЖ, арилжааны банкуудаар

| Он | сая.төг | | | | | | |
|------|------------------|-----------|---------------|-----------------|--------------|-------------------|----------|
| | Банкны контор | ХААН банк | Ардын банк | Даатгал банк | ХОТШ банк | Хадгаламж банк | ХАС банк |
| 1943 | ... | ... | ... | ... | ... | ... | ... |
| 1950 | ... | ... | ... | ... | ... | ... | ... |
| 1960 | ... | ... | ... | ... | ... | ... | ... |
| 1970 | 8,1 | ... | ... | ... | ... | ... | ... |
| 1980 | 12,8 | ... | ... | ... | ... | ... | ... |
| 1995 | 19,5 | 346,5 | 128,9 | 49,2 | 28,4 | ... | ... |
| 2000 | ... | 175,9 | ... | ... | ... | 213,3 | ... |
| 2001 | ... | 270,1 | ... | ... | ... | 223,0 | ... |
| 2002 | ... | 606,2 | ... | ... | ... | 330,4 | 2,4 |
| 2003 | ... | 1063,9 | ... | ... | ... | 354,1 | 50,4 |
| 2004 | ... | 2025,7 | ... | ... | ... | 470,9 | 100,4 |
| 2005 | ... | 2504,8 | ... | ... | ... | 744,4 | 182,0 |
| 2006 | ... | 3555,2 | ... | ... | ... | 913,0 | 4732,1 |
| 2007 | ... | 5152,7 | ... | ... | ... | 1619,2 | 452,2 |
| 2008 | ... | 5635,3 | ... | ... | ... | 1366,0 | 709,9 |
| 2009 | ... | 7358,7 | ... | ... | ... | 1196,3 | 976,6 |
| 2010 | ... | 10642 | ... | ... | ... | 2850,9 | 1497,2 |
| 2011 | ... | 13947,9 | ... | ... | ... | 5490,2 | 2772,4 |
| 2012 | ... | 17763,1 | ... | ... | ... | 8372,3 | 4244,8 |
| 2013 | ... | 21142,0 | ... | ... | ... | 10632,7 | 5048,2 |
| 2014 | ... | 21130,5 | ... | ... | ... | 11317,2 | 6765,6 |

**ЗЭЭЛИЙН ӨРИЙН ҮЛДЭГ ДЭЛ, арилжааны банкаар
хугацааны эцэст**

| Он | Банкны контор | ХААН банк | Ардын банк | Даатгал банк | ХОТШ банк | Хадгаламж банк | сая.төг |
|------|------------------|-----------|---------------|-----------------|--------------|-------------------|----------|
| | | | | | | | ХАС банк |
| 1943 | 5,8 | ... | ... | ... | ... | ... | ... |
| 1950 | 6,3 | ... | ... | ... | ... | ... | ... |
| 1960 | 4,2 | ... | ... | ... | ... | ... | ... |
| 1970 | 114,2 | ... | ... | ... | ... | ... | ... |
| 1980 | 138,0 | ... | ... | ... | ... | ... | ... |
| 1995 | 128,4 | 152,3 | 126,0 | 11,8 | 19,8 | ... | ... |
| 2000 | ... | 27,7 | ... | ... | ... | 6,9 | ... |
| 2001 | ... | 433,0 | ... | ... | ... | 50,6 | ... |
| 2002 | ... | 1051,4 | ... | ... | ... | 103,4 | 106,0 |
| 2003 | ... | 1869,0 | ... | ... | ... | 216,6 | 224,8 |
| 2004 | ... | 3021,6 | ... | ... | ... | 298,6 | 479,6 |
| 2005 | ... | 4707,3 | ... | ... | ... | 491,1 | 821,1 |
| 2006 | ... | 8259,5 | ... | ... | ... | 948,3 | 10289,6 |
| 2007 | ... | 14878,1 | ... | ... | ... | 1707,9 | 1821,7 |
| 2008 | ... | 15430,4 | ... | ... | ... | 1432,7 | 2990,6 |
| 2009 | ... | 13504,1 | ... | ... | ... | 506,0 | 3565,6 |
| 2010 | ... | 20754,8 | ... | ... | ... | 1949,0 | 4685,7 |
| 2011 | ... | 32595,3 | ... | ... | ... | 10235,8 | 8861,7 |
| 2012 | ... | 42463,1 | ... | ... | ... | 13965,8 | 9390,6 |
| 2013 | ... | 57731,3 | ... | ... | ... | 22083,8 | 11508,3 |
| 2014 | ... | 71096,6 | ... | ... | ... | 24592,0 | 16564,3 |

6. ОРОН НУТГИЙН ТӨСӨВ

Монгол улсын төсөв нь улсын төвлөрсөн төсөв орон нутгийн төсвөөс бүрдэнэ. Засгийн газрын мэдэлд төвлөрүүлэн зарцуулах Монгол улсын төсвийн хэсгийг орон нутгийн төсөв гэнэ.

Урсгал орлого нь татварын болон татварын бус орлогоос бүрдэнэ. Татварын орлого нь Татварын ерөнхий хуулиар тодорхойлогдсон албан татвар хураамж төлбөрөөс бүрдэнэ.

Татварын орлогод орлогын албан татвар нийгмийн даатгалын шимтгэл хураамж өмчийн татвар дотоодын бараа үйлчилгээний татвар гадаад худалдааны орлого бусад татвар орно.

Татварын бус орлого нь төрийн өмчийн оролцоотой аж ахуйн нэгжийн төрийн өмчид ноогдох хугацааны ноогдол ашиг хүү торгуулийн орлого түрээсийн орлого төсөвт газрын орлого болон хууль тогтоомжийн дагуу төсөвт орох бусад орлогоос бүрдэнэ.

Урсгал зардал нь бараа үйлчилгээний төлбөр татаас ба урсгал шилжүүлгээс бүрдэнэ.

ОРОН НУТГИЙН ТӨСВИЙН ОРЛОГО, оны үнээр

| Үзүүлэлт | 2004 | 2005 | 2010 | 2011 | 2012 | 2013 | 2014 |
|-----------------------------|--------|--------|--------|---------|---------|---------|---------|
| Нийт орлого | 1338,2 | 1447,6 | 8228,3 | 10237,2 | 13801,4 | 50615,8 | 56506,9 |
| Урсгал орлого | 630,9 | 698,3 | 5428,8 | 6798,9 | 8991,4 | 6984,6 | 7676,8 |
| Татварын орлого | 476,6 | 552,1 | 5123,2 | 6367,5 | 8395,9 | 6369,1 | 6920,3 |
| Орлогын албан татвар | 173,2 | 196,9 | 2358,7 | 2925,4 | 4163,8 | 4572,3 | 4856,0 |
| Өмчийн татвар | 51,2 | 46,6 | 114,5 | 128,4 | 154,8 | 277,7 | 264,1 |
| Тусгай зориулалтын орлого | 85,1 | 90,5 | 149,3 | 219,8 | 274,0 | 247,8 | 253,6 |
| Бусад татвар төлбөр хураамж | 167,1 | 218,1 | 2500,7 | 3094 | 3803,3 | 1271,3 | 1546,5 |
| Татварын бус орлого | 154,3 | 146,3 | 305,6 | 431,4 | 595,4 | 615,5 | 756,6 |
| Бараа үйлчилгээний татвар | 85,1 | 90,5 | 149,3 | 219,8 | 274,0 | 247,8 | 253,6 |
| Бусад орлого | 32,5 | 24,2 | 125,7 | 238,5 | 380,7 | 1271,3 | 1546,5 |
| Хөрөнгийн орлого | 34,9 | 22,1 | 138,9 | 273,2 | 337,7 | 261,0 | 123,1 |

ОРОН НУТГИЙН ТӨСВИЙН ЗАРЛАГА, оны үнээр, /сая.төг/

| | 2005 | 2006 | 2007 | 2008 | 2009 | 2010 | 2011 | 2012 | 2013 | 2014 |
|--------------|--------|--------|--------|--------|--------|--------|--------|--------|---------|---------|
| Нийт зарлага | 1378,5 | 1826,3 | 3574,8 | 4210,0 | 3744,0 | 5385,8 | 6374,9 | 9282,5 | 50573,3 | 58229,3 |

Орон нутгийн төсвийн орлого зарлагын динамик /сая.төг/

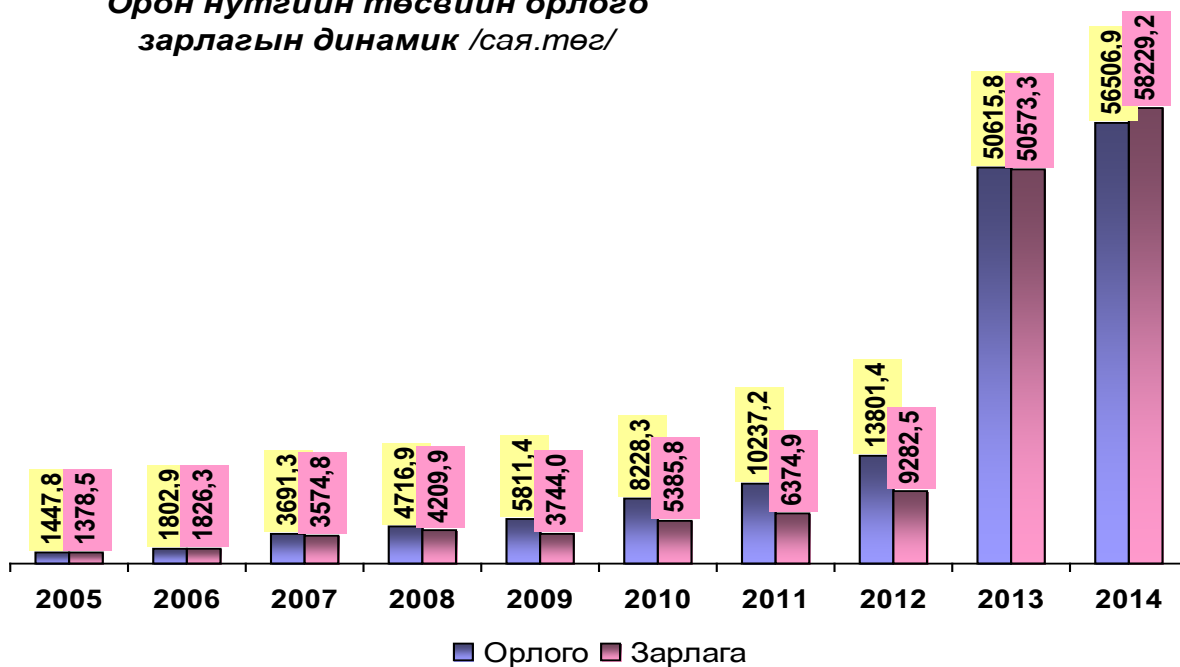

Орон нутгийн төсөвт байгууллагын зарлагын бүтэц/сая.төг/

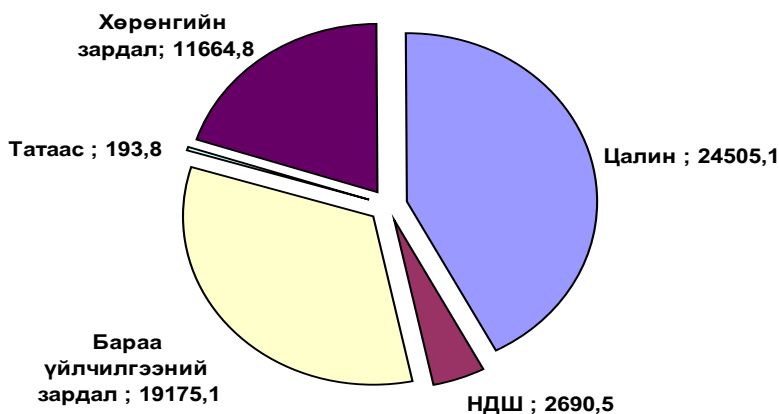

7.ХӨДӨӨ АЖ АХУЙ

Мал тооллого болон түүнтэй хамт явуулах судалгаа бусад мэдээлэл нь мал аж ахуйн салбарын анхдагч мэдээлэл төдийгүй салбарын эдийн засгийн тооцооны үндэс суурь болно.

Монголчуудын амьдралын эх сурвалж, үндсэн баялаг нь мал аж ахуй байсан учир мал аж ахуйн бүртгэл статистик бусад салбараас илүүтэй хөгжсөн. Статистикийн алба байгуулагдсан 1924 оноос эхлэн мал тооллогыг нэгдсэн арга зүй, үзүүлэлт,хөтөлбөртэйгээр явуулж эхэлсэн. Мал тооллогыг ихэвчлэн зун намрын улиралд буюу 8, 9 сард явуулж байснаа 1961 оноос эхлэн жилийн эцэст 12-р сард тоолдог болов. Энэ хугацаа нь мал аж ахуйн үйлдвэрлэлийн жилтэй тохирдог, малын орлого, зарлагын үзүүлэлт бүрэн гарч дууссан байдаг зэрэг давуу талтай юм.

Мал тооллогын дүн нь зөвхөн мал, гэрийн тэжээвэр амьтдын тоо толгойн өсөлт, бууралтыг харуулах төдийгүй сүргийн нөхөн үйлдвэрлэлийн бүх үзүүлэлтийг судалж, нэгтгэн дүгнэх бололцоог олгодог. Мал аж ахуйн үйлдвэрлэлийг жилийн турш эрхлэн, бүтээгдэхүүн, орлогоор нь амьдралынхаа эх сурвалжыг бүрдүүлж байгаа өрхийг малчин өрхөд хамруулна. Хөдөө аж ахуйн боловсон хүчин, ашиглагдаж байгаа машин, техник, хашаа, худгийн тооллогыг 1996 оноос хойш гурван жил тутамд явуулж байна.

Газар тариалан эрхэлдэг аж ахуйн нэгж, байгууллага, иргэдээс баг тариалсан талбай, ургацын мэдээг авч суманд нэгтгэж, улмаар аймгийн хэмжэнд нэгтгэж боловсруулдаг.

Газар тариалангийн гол таримал нь үр тариа, төмс, хүнсний ногоо бөгөөд тэдгээрийн тариалсан талбай, ургац хураалт, га-гийн ургацын хэмжээг орон нутгийн түвшинд тодорхойлно.

Тайлбар:

Энэхүү эмхэтгэлд орсон малын тооны 1924,1930 оны үзүүлэлт нь Дорнод, Сүхбаатар аймаг орсон дүн байгаа. 1935,1940 оны үзүүлэлт нь Сүхбаатар аймаг орсон байгаа болно.

7.1.НИЙТ МАЛЫН ТОО

МЯН.ТОЛ

| Он | Бүгд | Тэмээ | Адуу | Үхэр | Хонь | Ямаа |
|------|--------|-------|-------|-------|--------|--------|
| 1924 | 2879,1 | 33,2 | 280,7 | 330,8 | 1890,3 | 344,1 |
| 1930 | 5712,3 | 103,4 | 430,0 | 499,2 | 3792,8 | 86,8 |
| 1935 | 1770,6 | 31,5 | 225,6 | 268,7 | 1086,3 | 158,5 |
| 1940 | 1866,6 | 27,9 | 284,7 | 320,1 | 1053,6 | 180,3 |
| 1945 | 1003,5 | 19,5 | 181,3 | 164,9 | 531,3 | 106,5 |
| 1950 | 1188,5 | 28,5 | 173,8 | 173,1 | 637,2 | 175,9 |
| 1955 | 1284,2 | 29,0 | 193,3 | 174,1 | 700,7 | 187,1 |
| 1960 | 1149,2 | 21,4 | 198,4 | 164,5 | 608,1 | 156,8 |
| 1965 | 1297,6 | 16,4 | 182,3 | 172,4 | 816,3 | 110,2 |
| 1970 | 1316,2 | 14,5 | 171,5 | 177,6 | 837,9 | 114,7 |
| 1975 | 1403,8 | 12,6 | 164,2 | 196,9 | 894,9 | 135,2 |
| 1980 | 1345,3 | 11,1 | 140,8 | 189,5 | 863,1 | 140,8 |
| 1985 | 1242,0 | 9,3 | 134,7 | 172,6 | 783,8 | 141,6 |
| 1990 | 1498,7 | 9,9 | 142,4 | 197,1 | 950,2 | 199,1 |
| 1995 | 1100,9 | 7,1 | 154,6 | 178,4 | 520,3 | 240,5 |
| 2000 | 1471,4 | 7,3 | 192,8 | 218,0 | 688,6 | 364,7 |
| 2001 | 1356,7 | 6,4 | 174,5 | 150,1 | 648,0 | 377,7 |
| 2002 | 1378,5 | 6,2 | 169,8 | 144,0 | 644,1 | 414,4 |
| 2003 | 1451,7 | 5,9 | 170,6 | 139,0 | 659,1 | 477,1 |
| 2004 | 1505,3 | 5,5 | 168,2 | 138,3 | 687,3 | 506,0 |
| 2005 | 1689,7 | 5,1 | 171,0 | 148,2 | 782,3 | 583,1 |
| 2006 | 1894,6 | 5,1 | 176,0 | 162,8 | 879,9 | 670,8 |
| 2007 | 2183,2 | 4,8 | 179,0 | 172,9 | 1008,3 | 818,2 |
| 2008 | 2136,9 | 4,0 | 143,3 | 158,6 | 1008,2 | 822,8 |
| 2009 | 2251,1 | 3,7 | 136,3 | 162,5 | 1085,7 | 862,9 |
| 2010 | 2180,7 | 3,7 | 143,7 | 157,7 | 1068,3 | 807,3 |
| 2011 | 2379,1 | 3,7 | 156,5 | 165,7 | 1146,5 | 906,7 |
| 2012 | 2610,4 | 3,7 | 172,6 | 182,7 | 1277,7 | 973,7 |
| 2013 | 2875,3 | 3,6 | 195,6 | 207,2 | 1408,7 | 1060,2 |
| 2014 | 3268,8 | 3,8 | 220,6 | 239,8 | 1599,3 | 1205,3 |

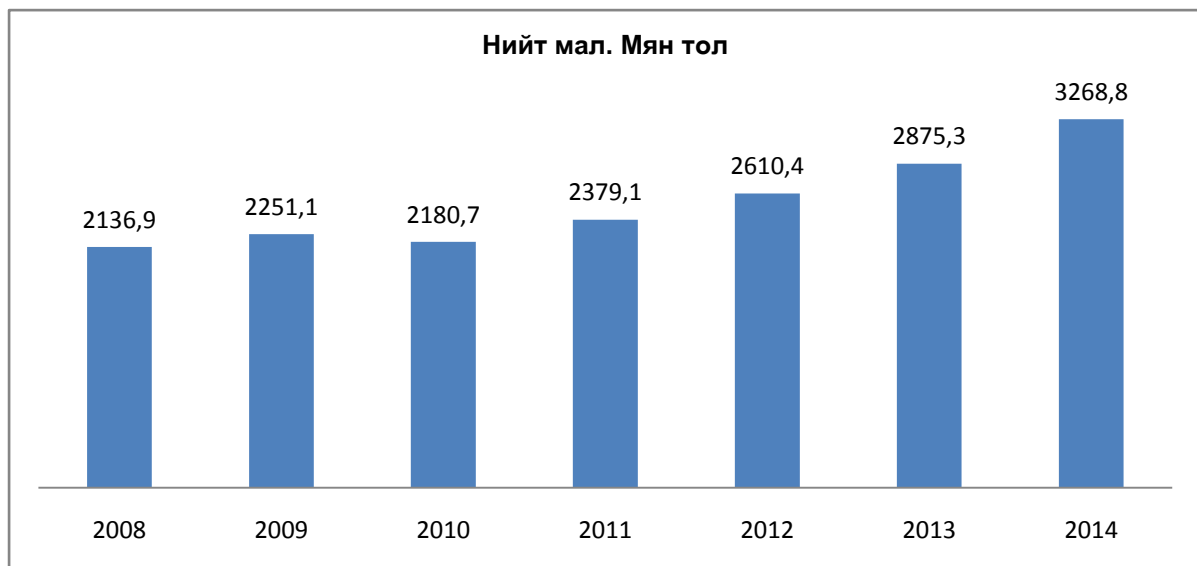

7.2.ХЭЭЛТЭГЧ МАЛЫН ТОО

| Он | Бүгд | Ингэ | Гүү | Үнээ | МЯН.ТОЛ | |
|------|--------|------|------|------|---------|---------|
| | | | | | Эм хонь | Эм ямаа |
| 1950 | 488,1 | 8,4 | 37,6 | 63,6 | 298,1 | 80,4 |
| 1955 | 538,2 | 8,8 | 43,1 | 66,6 | 330,5 | 89,2 |
| 1960 | 505,7 | 5,8 | 46,5 | 65,6 | 304,9 | 82,9 |
| 1965 | 603,9 | 4,0 | 46,1 | 73,0 | 426,1 | 54,7 |
| 1970 | 583,0 | 3,4 | 45,2 | 73,7 | 405,7 | 55,0 |
| 1975 | 643,4 | 3,1 | 42,3 | 80,6 | 451,4 | 66,0 |
| 1980 | 707,7 | 3,2 | 36,3 | 84,0 | 505,7 | 78,5 |
| 1985 | 637,5 | 2,6 | 33,9 | 76,6 | 448,1 | 76,3 |
| 1990 | 726,3 | 2,7 | 34,5 | 79,3 | 519,6 | 90,2 |
| 1995 | 448,4 | 1,8 | 42,2 | 64,5 | 235,8 | 104,1 |
| 2000 | 648,1 | 2,1 | 58,3 | 82,9 | 334,2 | 170,6 |
| 2001 | 602,5 | 1,9 | 54,6 | 59,5 | 309,4 | 177,1 |
| 2002 | 616,0 | 1,7 | 50,5 | 57,1 | 314,2 | 192,5 |
| 2003 | 648,8 | 1,7 | 50,1 | 54,4 | 320,5 | 222,1 |
| 2004 | 670,6 | 1,6 | 48,3 | 53,7 | 333,8 | 233,2 |
| 2005 | 745,7 | 1,4 | 48,9 | 57,4 | 372,9 | 265,1 |
| 2006 | 850,3 | 1,5 | 49,9 | 63,5 | 423,9 | 311,5 |
| 2007 | 970,0 | 1,4 | 51,0 | 67,4 | 479,2 | 371,0 |
| 2008 | 995,3 | 1,2 | 43,3 | 63,3 | 497,8 | 389,7 |
| 2009 | 1045,9 | 1,2 | 42,7 | 65,5 | 531,1 | 405,4 |
| 2010 | 1042,3 | 1,2 | 44,2 | 61,8 | 535,3 | 399,7 |
| 2011 | 1103,3 | 1,3 | 47,2 | 67,4 | 561,2 | 426,3 |
| 2012 | 1223,3 | 1,3 | 51,7 | 74,0 | 630,1 | 466,2 |
| 2013 | 1336,8 | 1,3 | 58,7 | 81,2 | 691,4 | 504,2 |
| 2014 | 1509,5 | 1,4 | 65,8 | 93,5 | 782,7 | 566,1 |



7.3.БОЙЖУУЛСАН ТӨЛИЙН ТОО

| Он | МЯН.ТОЛ | | | | | |
|------|---------|-------|-------|-------|-------|-------|
| | Бүгд | Ботго | Унага | Тугал | Хурга | Ишиг |
| 1950 | 359,4 | 3,0 | 26,1 | 45,4 | 224,3 | 60,6 |
| 1955 | 368,4 | 2,5 | 28,2 | 42,1 | 236,9 | 58,7 |
| 1960 | 295,2 | 1,6 | 22,6 | 37,2 | 188,1 | 45,7 |
| 1965 | 399,0 | 1,2 | 24,2 | 47,4 | 286,5 | 39,7 |
| 1970 | 450,3 | 1,3 | 25,6 | 47,4 | 332,6 | 43,4 |
| 1975 | 459,5 | 1,0 | 24,0 | 51,4 | 333,7 | 49,4 |
| 1980 | 391,7 | 0,9 | 18,6 | 47,3 | 281,6 | 43,3 |
| 1985 | 432,8 | 0,7 | 19,7 | 44,9 | 315,0 | 52,5 |
| 1990 | 539,8 | 1,1 | 21,8 | 54,7 | 394,1 | 68,1 |
| 1995 | 327,3 | 0,4 | 24,6 | 50,9 | 177,2 | 74,2 |
| 2000 | 424,7 | 0,6 | 28,4 | 56,1 | 229,5 | 110,1 |
| 2001 | 400,6 | 0,4 | 24,0 | 41,5 | 227,4 | 107,3 |
| 2002 | 418,8 | 0,5 | 27,9 | 39,1 | 225,7 | 125,6 |
| 2003 | 451,6 | 0,5 | 27,6 | 41,7 | 234,1 | 147,7 |
| 2004 | 487,5 | 0,6 | 32,1 | 41,4 | 245,7 | 167,7 |
| 2005 | 533,8 | 0,5 | 32,8 | 45,3 | 273,4 | 181,8 |
| 2006 | 580,2 | 0,6 | 33,3 | 49,6 | 300,4 | 196,3 |
| 2007 | 697,9 | 0,5 | 34,3 | 53,0 | 354,8 | 255,3 |
| 2008 | 625,3 | 0,5 | 19,3 | 44,6 | 331,4 | 229,5 |
| 2009 | 693,6 | 0,4 | 23,1 | 48,3 | 361,9 | 259,9 |
| 2010 | 610,4 | 0,4 | 25,5 | 44,7 | 326,3 | 213,5 |
| 2011 | 923,1 | 0,6 | 33,9 | 49,2 | 483,2 | 356,2 |
| 2012 | 949,2 | 0,5 | 36,2 | 57,9 | 495,0 | 359,6 |
| 2013 | 1025,7 | 0,6 | 41,5 | 64,0 | 530,3 | 389,3 |
| 2014 | 1175,2 | 0,6 | 47,1 | 74,0 | 610 | 443,5 |

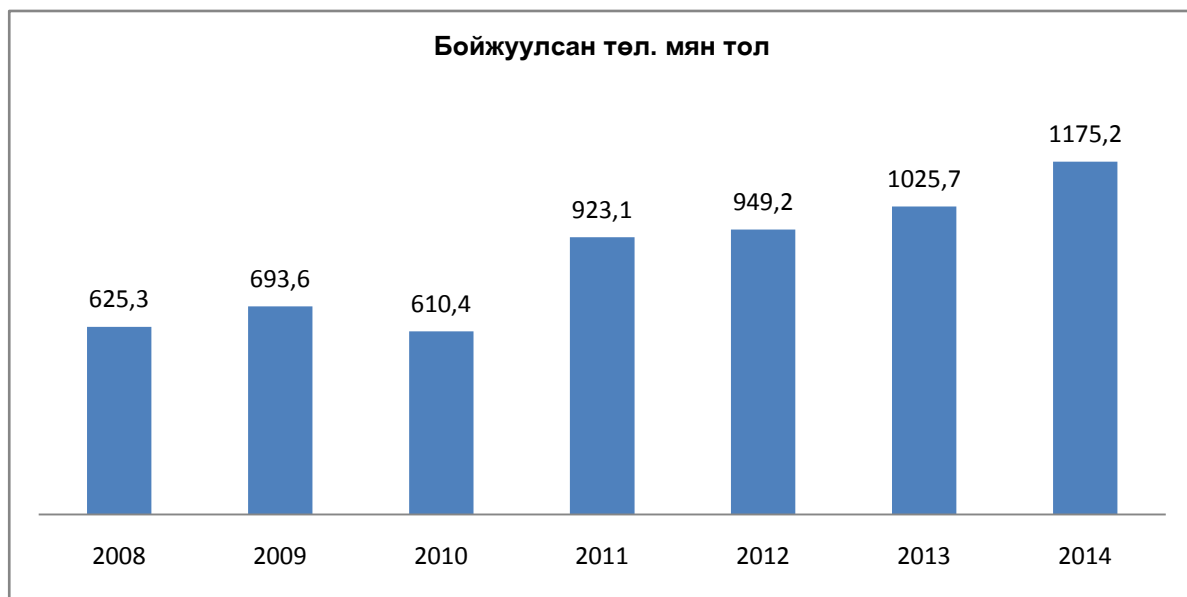

7.4.ТОМ МАЛЫН ЗҮЙ БУСЫН ХОРОГДОЛ

| Он | мян.тол | | | | | |
|------|---------|-------|------|------|-------|-------|
| | Бүгд | Тэмээ | Адуу | Үхэр | Хонь | Ямаа |
| 1950 | 14,9 | 0,5 | 1,3 | 1,9 | 9,5 | 1,7 |
| 1955 | 33,6 | 2,3 | 1,7 | 2,2 | 23,0 | 4,4 |
| 1960 | 45,9 | 1,1 | 4,8 | 2,8 | 26,9 | 10,3 |
| 1965 | 78,7 | 2,2 | 11,7 | 8,3 | 47,1 | 9,4 |
| 1970 | 59,5 | 1,5 | 10,6 | 5,7 | 36,8 | 4,9 |
| 1975 | 70,4 | 1,3 | 9,5 | 5,3 | 47,4 | 6,9 |
| 1980 | 215,8 | 1,4 | 21,9 | 33,0 | 133,8 | 25,7 |
| 1985 | 111,2 | 1,0 | 12,0 | 19,1 | 66,3 | 12,8 |
| 1990 | 59,9 | 0,7 | 7,2 | 6,6 | 35,8 | 9,6 |
| 1995 | 50,9 | 0,4 | 5,2 | 10,1 | 28,7 | 6,5 |
| 2000 | 39,2 | 0,2 | 4,0 | 6,4 | 19,6 | 9,0 |
| 2001 | 194,0 | 0,5 | 15,3 | 67,1 | 69,0 | 42,1 |
| 2002 | 41,5 | 0,2 | 3,7 | 4,8 | 21,1 | 11,7 |
| 2003 | 74,2 | 0,2 | 5,1 | 20,3 | 27,4 | 21,2 |
| 2004 | 20,4 | 0,1 | 2,4 | 2,4 | 9,1 | 6,4 |
| 2005 | 24,0 | 0,1 | 2,1 | 2,9 | 10,0 | 8,9 |
| 2006 | 42,3 | 0,1 | 2,7 | 3,6 | 20,0 | 15,9 |
| 2007 | 28,1 | 0,1 | 2,4 | 3,0 | 13 | 9,6 |
| 2008 | 250,9 | 0,3 | 20,3 | 20,2 | 102,6 | 107,5 |
| 2009 | 113,7 | 0,1 | 7,4 | 10,7 | 48,6 | 46,9 |
| 2010 | 250,7 | 0,1 | 8,6 | 23,5 | 115,5 | 102,8 |
| 2011 | 36,0 | 0,1 | 2,1 | 3,1 | 17,5 | 13,2 |
| 2012 | 38,0 | 0,0 | 1,8 | 2,7 | 17,8 | 15,7 |
| 2013 | 37,8 | 0,0 | 1,7 | 2,6 | 18,4 | 15,1 |
| 2014 | 32,3 | 0,0 | 1,7 | 2,7 | 15,1 | 12,8 |



7.5.ХЭЭЛ ХАЯСАН ХЭЭЛТЭГЧ

| Он | мян.тол | | | | | |
|------|---------|------|-----|------|---------|---------|
| | Бүгд | Ингэ | Гүү | Үнээ | Эм хонь | Эм ямаа |
| 1950 | 2,8 | 0,0 | 0,8 | 1,0 | 0,5 | 0,5 |
| 1955 | 3,0 | 0,1 | 1,0 | 1,1 | 0,4 | 0,4 |
| 1960 | 4,6 | 0,0 | 1,5 | 0,8 | 1,5 | 0,8 |
| 1965 | 12,1 | 0,1 | 1,6 | 1,1 | 8,3 | 1,0 |
| 1970 | 27,3 | 0,0 | 3,5 | 4,2 | 16,3 | 3,3 |
| 1975 | 31,5 | 0,0 | 3,7 | 4,5 | 20,3 | 3,0 |
| 1980 | 36,2 | 0,1 | 3,5 | 5,4 | 21,2 | 6,0 |
| 1985 | 30,0 | 0,1 | 3,0 | 7,1 | 15,8 | 4,0 |
| 1990 | 23,0 | 0,0 | 2,1 | 3,8 | 14,3 | 2,8 |
| 1995 | 15,0 | 0,0 | 1,6 | 1,7 | 8,2 | 3,5 |
| 2000 | 25,8 | 0,1 | 3,6 | 3,3 | 11,2 | 7,6 |
| 2001 | 42,3 | 0,0 | 6,3 | 4,8 | 18,7 | 12,5 |
| 2002 | 29,5 | 0,1 | 4,1 | 2,7 | 12,3 | 10,3 |
| 2003 | 29,9 | 0,1 | 3,8 | 1,8 | 13,7 | 10,5 |
| 2004 | 21,4 | 0,0 | 1,8 | 1,3 | 10,6 | 7,7 |
| 2005 | 18,2 | 0,0 | 1,5 | 0,9 | 7,9 | 7,9 |
| 2006 | 21,3 | 0,0 | 1,4 | 0,9 | 9,5 | 9,5 |
| 2007 | 15,9 | 0,0 | 1,3 | 0,8 | 7,1 | 6,7 |
| 2008 | 28,3 | 0,0 | 2,6 | 1,6 | 11,2 | 12,9 |
| 2009 | 29,0 | 0,0 | 1,8 | 1,3 | 12,1 | 13,8 |
| 2010 | 53,5 | 0,0 | 1,6 | 1,8 | 22,9 | 27,2 |
| 2011 | 18,5 | 0,0 | 0,7 | 0,8 | 8,0 | 9,0 |
| 2012 | 24,8 | 0,0 | 0,9 | 0,8 | 10,5 | 12,6 |
| 2013 | 22,1 | 0,0 | 0,8 | 0,7 | 10,5 | 10,1 |
| 2014 | 18,9 | 0,0 | 0,9 | 0,7 | 8,8 | 8,5 |

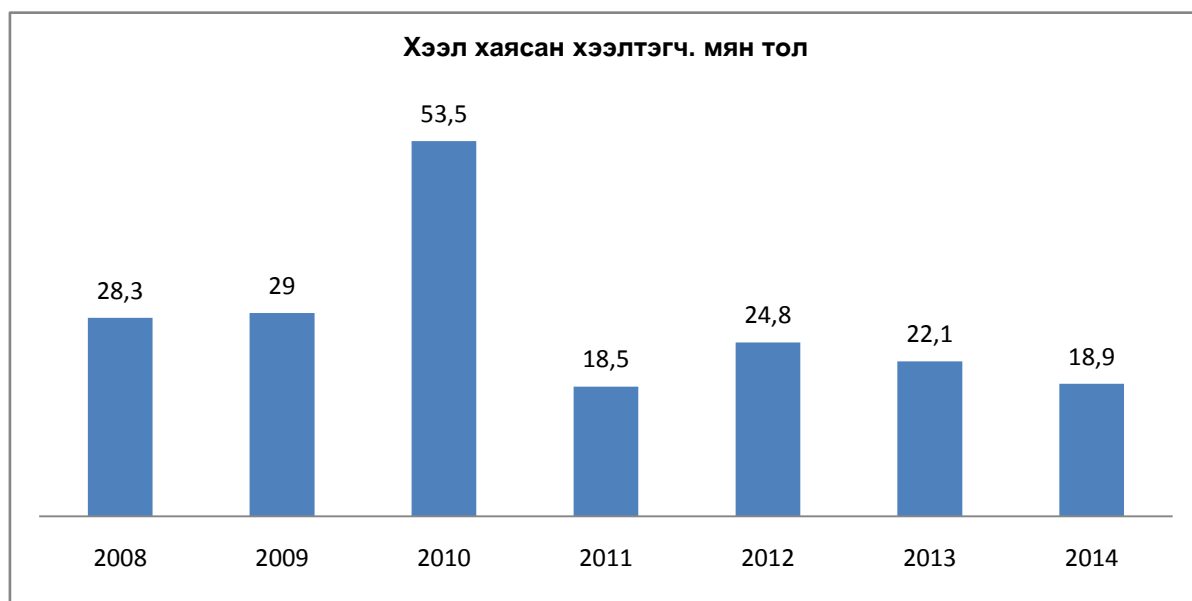

7.6.СУВАЙРСАН ХЭЭЛТЭГЧ

| Он | МЯН.ТОЛ | | | | | |
|------|---------|------|------|------|---------|---------|
| | Бүгд | Ингэ | Гүү | Үнээ | Эм хонь | Эм ямаа |
| 1950 | 11,7 | 0,3 | 5,4 | 3,3 | 1,6 | 1,1 |
| 1955 | 18,4 | 0,3 | 7,4 | 7,8 | 1,6 | 1,3 |
| 1960 | 34,0 | 0,3 | 10,6 | 10,0 | 8,0 | 5,1 |
| 1965 | 44,2 | 0,3 | 9,4 | 7,9 | 23,8 | 2,8 |
| 1970 | 49,1 | 0,2 | 10,3 | 9,4 | 25,1 | 4,1 |
| 1975 | 79,8 | 0,1 | 11,3 | 20,0 | 42,2 | 6,2 |
| 1980 | 73,5 | 0,2 | 11,7 | 21,1 | 33,9 | 6,6 |
| 1985 | 76,9 | 0,3 | 10,6 | 21,5 | 36,1 | 8,4 |
| 1990 | 63,4 | 0,1 | 8,1 | 15,3 | 32,9 | 7,0 |
| 1995 | 59,8 | 0,4 | 8,7 | 9,1 | 28,9 | 12,7 |
| 2000 | 88,8 | 0,3 | 15,5 | 15,2 | 36,0 | 21,8 |
| 2001 | 80,3 | 0,3 | 13,1 | 10,2 | 36,7 | 20,0 |
| 2002 | 72,0 | 0,2 | 12,4 | 9,6 | 28,5 | 21,3 |
| 2003 | 60,3 | 0,2 | 10,3 | 5,9 | 24,9 | 19,0 |
| 2004 | 64,5 | 0,1 | 8,2 | 6,3 | 26,8 | 23,1 |
| 2005 | 51,4 | 0,1 | 6,9 | 4,5 | 22,4 | 17,5 |
| 2006 | 72,0 | 0,1 | 8,0 | 5,9 | 28,9 | 29,1 |
| 2007 | 66,8 | 0,1 | 8,1 | 6,1 | 26,8 | 25,7 |
| 2008 | 95,8 | 0,1 | 11,7 | 8,4 | 38,2 | 37,4 |
| 2009 | 106,6 | 0,1 | 9 | 6,8 | 45,7 | 44,9 |
| 2010 | 112,3 | 0,5 | 8,4 | 6,9 | 51,0 | 45,9 |
| 2011 | 109,9 | 0,1 | 7,4 | 8,9 | 47,1 | 46,4 |
| 2012 | 120,0 | 0,1 | 7,5 | 6,4 | 53,7 | 52,3 |
| 2013 | 131,8 | 0,1 | 7,5 | 7,0 | 60,8 | 56,4 |
| 2014 | 126,4 | 0 | 7,6 | 6,6 | 58,8 | 53,4 |

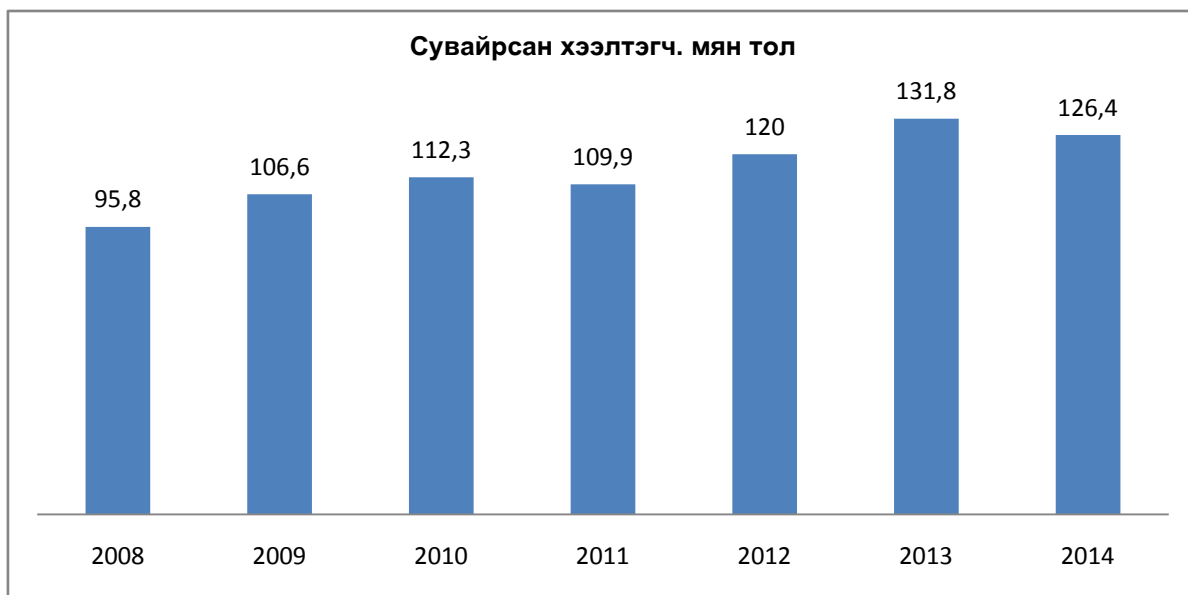

7.7.ХУВИЙН МАЛЫН ТОО

МЯН.ТОЛ

| Он | Бүгд | Тэмээ | Адуу | Үхэр | Хонь | Ямаа |
|------|--------|-------|-------|-------|--------|--------|
| 1960 | 214,9 | 5,3 | 54,0 | 53,2 | 90,3 | 12,1 |
| 1965 | 177,0 | 4,3 | 48,8 | 51,8 | 62,0 | 10,1 |
| 1970 | 189,6 | 3,6 | 48,2 | 62,9 | 65,8 | 9,1 |
| 1975 | 189,6 | 2,5 | 48,9 | 66,6 | 60,9 | 10,7 |
| 1980 | 139,9 | 1,2 | 34,3 | 48,1 | 45,8 | 10,5 |
| 1985 | 160,4 | 0,8 | 36,8 | 51,2 | 54,3 | 17,3 |
| 1990 | 308,8 | 1,2 | 59,0 | 78,8 | 121,5 | 48,3 |
| 1995 | 959,8 | 6,7 | 149,3 | 170,0 | 412,5 | 221,3 |
| 2000 | 1338,3 | 7,0 | 187,2 | 210,9 | 592,8 | 340,4 |
| 2001 | 1254,1 | 6,3 | 170,2 | 147,2 | 574,7 | 355,7 |
| 2002 | 1291,4 | 6,1 | 165,8 | 142,0 | 582,7 | 394,8 |
| 2003 | 1366,3 | 5,8 | 167,7 | 137,3 | 598,1 | 457,4 |
| 2004 | 1425,1 | 5,4 | 165,2 | 136,4 | 630,3 | 487,8 |
| 2005 | 1607,9 | 5,0 | 168,9 | 146,5 | 724,3 | 563,2 |
| 2006 | 1822,5 | 5,1 | 173,9 | 161,4 | 829,2 | 652,9 |
| 2007 | 2114,0 | 4,7 | 177,2 | 171,7 | 960,1 | 800,3 |
| 2008 | 2085,6 | 4,0 | 142,1 | 157,7 | 972,2 | 809,6 |
| 2009 | 2211,5 | 3,7 | 135,1 | 161,5 | 1060,4 | 850,8 |
| 2010 | 2137,6 | 3,7 | 142,5 | 156,5 | 1038,1 | 796,8 |
| 2011 | 2338,4 | 3,7 | 154,8 | 164,2 | 1119,7 | 896,0 |
| 2012 | 2565,6 | 3,7 | 171,1 | 181,2 | 1247,5 | 962,1 |
| 2013 | 2831,2 | 3,6 | 194,0 | 205,2 | 1380,7 | 1047,7 |
| 2014 | 3209,4 | 3,8 | 218,3 | 237,3 | 1562,8 | 1187,2 |



7.8.ХЭЭЛТҮҮЛЭГЧ МАЛЫН ТОО

МЯН.ТОЛ

| Он | Бүгд | Буур | Азарга | Бух | Хуц | Ухна |
|------|------|------|--------|-----|------|------|
| 1950 | 20,0 | 1,4 | 5,5 | 3,0 | 7,3 | 2,8 |
| 1955 | 24,4 | 1,6 | 6,8 | 4,4 | 8,6 | 3,0 |
| 1960 | 16,8 | 0,6 | 6,1 | 2,1 | 6,2 | 1,8 |
| 1965 | 20,3 | 0,2 | 5,4 | 2,8 | 10,2 | 1,7 |
| 1970 | 28,7 | 0,2 | 5,2 | 4,0 | 16,7 | 2,6 |
| 1975 | 23,9 | 0,1 | 5,2 | 3,0 | 13,4 | 2,2 |
| 1980 | 27,3 | 0,1 | 4,5 | 3,3 | 16,9 | 2,5 |
| 1985 | 24,2 | 0,1 | 4,3 | 2,8 | 14,7 | 2,3 |
| 1990 | 25,1 | 0,1 | 4,7 | 2,6 | 14,9 | 2,8 |
| 1995 | 16,4 | 0,1 | 7,1 | 2,2 | 4,7 | 2,3 |
| 2000 | 18,6 | 0,1 | 8,4 | 2,4 | 5,0 | 2,7 |
| 2001 | 16,5 | 0,1 | 8,2 | 1,5 | 4,4 | 2,3 |
| 2002 | 17,3 | 0,1 | 8,3 | 1,6 | 4,6 | 2,7 |
| 2003 | 17,4 | 0,1 | 8,2 | 1,5 | 4,7 | 2,9 |
| 2004 | 17,0 | 0,1 | 7,6 | 1,4 | 4,9 | 3,0 |
| 2005 | 18,1 | 0,1 | 7,4 | 1,5 | 5,6 | 3,5 |
| 2006 | 19,4 | 0,1 | 7,7 | 1,6 | 5,9 | 4,1 |
| 2007 | 21,3 | 0,1 | 7,6 | 1,8 | 6,7 | 5,1 |
| 2008 | 19,6 | 0,1 | 6,7 | 1,6 | 6,5 | 4,7 |
| 2009 | 20,4 | 0,1 | 6,3 | 1,7 | 7,2 | 5,1 |
| 2010 | 19,6 | 0,1 | 6,5 | 1,7 | 6,9 | 4,4 |
| 2011 | 22,3 | 0,1 | 6,7 | 1,8 | 8,1 | 5,6 |
| 2012 | 23,2 | 0,1 | 7,0 | 1,8 | 8,4 | 5,9 |
| 2013 | 25,6 | 0,1 | 7,8 | 2,1 | 9,2 | 6,4 |
| 2014 | 29,6 | 0,1 | 8,7 | 2,5 | 10,7 | 7,6 |



7.9.МАЛТАЙ БОЛОН МАЛЧИН ӨРХИЙН ТОО

| Он | Малтай өрх | мян.өрх | |
|------|------------|-----------------------|-------------|
| | | Үүнээс: Малчин өрх | Малчдын тоо |
| 1970 | 9,3 | ... | 7,0 |
| 1975 | 10,0 | ... | 7,5 |
| 1980 | 11,8 | ... | 6,7 |
| 1985 | 10,3 | ... | 5,7 |
| 1990 | 11,2 | 3,3 | 6,6 |
| 1995 | 12,4 | 7,6 | 17,6 |
| 2000 | 10,6 | 7,7 | 16,8 |
| 2001 | 10,3 | 8,0 | 16,5 |
| 2002 | 9,9 | 7,4 | 15,7 |
| 2003 | 9,8 | 7,4 | 16,6 |
| 2004 | 9,3 | 6,9 | 15,2 |
| 2005 | 9,0 | 7,1 | 14,6 |
| 2006 | 9,1 | 7,1 | 14,4 |
| 2007 | 9,1 | 7,2 | 14,5 |
| 2008 | 9,2 | 7,4 | 14,5 |
| 2009 | 9,2 | 6,8 | 13,5 |
| 2010 | 9,2 | 7,0 | 13,3 |
| 2011 | 8,7 | 6,4 | 12,2 |
| 2012 | 8,7 | 6,2 | 11,6 |
| 2013 | 8,9 | 6,3 | 11,8 |
| 2014 | 9,1 | 6,6 | 12,2 |

8.17.МАЛТАЙ ӨРХИЙН БҮЛЭГЛЭЛТ, малын тоогоор

| | Өрх | | | | | | | | | | |
|------------|--------------|-------------|-------------|-------------|-------------|-------------|-------------|-------------|-------------|-------------|-------------|
| | 2001 | 2005 | 2006 | 2007 | 2008 | 2009 | 2010 | 2011 | 2012 | 2013 | 2014 |
| 10 хүртэл | 1536 | 1301 | 1012 | 853 | 826 | 786 | 770 | 641 | 545 | 515 | 444 |
| 11--30 | 1840 | 1480 | 1228 | 1154 | 1193 | 1046 | 1079 | 961 | 911 | 875 | 788 |
| 31--50 | 1195 | 887 | 1035 | 851 | 883 | 819 | 797 | 746 | 691 | 677 | 622 |
| 51--100 | 2032 | 1401 | 1350 | 1338 | 1448 | 1295 | 1417 | 1213 | 1176 | 1168 | 1161 |
| 101--200 | 1851 | 1489 | 1609 | 1692 | 1712 | 1766 | 1731 | 1620 | 1558 | 1592 | 1540 |
| 201--500 | 1398 | 1628 | 1848 | 2011 | 1910 | 2123 | 2149 | 2199 | 2199 | 2209 | 2309 |
| 501--999 | 325 | 635 | 717 | 895 | 864 | 943 | 900 | 982 | 1130 | 1297 | 1494 |
| 1000--1499 | 82 | 157 | 213 | 274 | 277 | 289 | 285 | 344 | 378 | 405 | 491 |
| 1500--2000 | 4 | 26 | 28 | 41 | 41 | 59 | 51 | 55 | 75 | 117 | 110 |
| 2001+ | 8 | 22 | 32 | 34 | 22 | 27 | 24 | 43 | 48 | 58 | 90 |
| Дүн | 10271 | 9026 | 9072 | 9143 | 9176 | 9153 | 9203 | 8804 | 8711 | 8913 | 9137 |

7.10.МАЛЫН ТОО, төрөл, сумаар

| Сум | МЯН.ТОЛ | | | | | | | | | |
|--------------|---------------|---------------|---------------|---------------|---------------|---------------|---------------|---------------|---------------|---------------|
| | 1970 | 1980 | 1990 | 2000 | 2005 | 2010 | 2011 | 2012 | 2013 | 2014 |
| Бүгд | | | | | | | | | | |
| Галшар | 132,9 | 139,3 | 143,5 | 152,0 | 143,1 | 158,3 | 179,8 | 207,2 | 232,3 | 260 |
| Баянхутаг | 87,8 | 91,8 | 84,1 | 113,8 | 125,2 | 188,4 | 213,4 | 238,5 | 275,1 | 326,4 |
| Баянмөнх | 65,4 | 74,7 | 71,4 | 64,4 | 71,7 | 82,1 | 91,5 | 105,1 | 122,4 | 146 |
| Дархан | 82,2 | 96,1 | 104,6 | 105,0 | 139,9 | 149,5 | 166,4 | 142,4 | 158,1 | 185 |
| Дэлгэрхаан | 55,6 | 76,4 | 110,3 | 128,4 | 137,2 | 127,3 | 135,0 | 154,6 | 178,5 | 202,4 |
| Жаргалтхаан | 69,2 | 58,2 | 63,4 | 83,9 | 106,5 | 128,6 | 137,3 | 154,2 | 165,6 | 172,5 |
| Цэнхэрмандал | 66,6 | 58,7 | 69,9 | 70,0 | 90,7 | 118,8 | 130,7 | 141,8 | 150,0 | 164,1 |
| Өмнөдэлгэр | 122,4 | 114,9 | 137,7 | 125,3 | 186,6 | 299,5 | 321,2 | 332,6 | 349,7 | 399,5 |
| Батширээт | 30,3 | 39,7 | 42,1 | 28,2 | 25,4 | 48,8 | 48,5 | 48,7 | 50,6 | 53,7 |
| Биндэр | 68,3 | 89,0 | 81,5 | 71,6 | 73,7 | 123,6 | 127,1 | 129,0 | 138,7 | 153,6 |
| Баян-Адрага | 66,6 | 70,4 | 67,1 | 34,1 | 39,6 | 67,4 | 72,1 | 77,3 | 86,6 | 104,8 |
| Дадал | 42,0 | 42,5 | 43,6 | 19,5 | 17,5 | 25,5 | 26,7 | 27,6 | 30,5 | 32,7 |
| Норовлин | 81,5 | 71,3 | 74,2 | 65,0 | 61,5 | 85,3 | 88,4 | 93,9 | 96,2 | 108,8 |
| Батноров | 123,7 | 84,2 | 110,3 | 124,6 | 158,0 | 197,0 | 225,0 | 244,2 | 265,1 | 304,5 |
| Баян-Овоо | 73,6 | 77,1 | 79,4 | 56,2 | 71,7 | 74,1 | 90,4 | 89,5 | 96,0 | 110,7 |
| Мөрөн | 94,9 | 78,8 | 85,4 | 96,7 | 108,2 | 114,7 | 121,8 | 143,7 | 155,0 | 153,6 |
| Хэрлэн | 52,7 | 82,2 | 130,2 | 132,7 | 133,2 | 191,8 | 203,8 | 229,1 | 262,8 | 316 |
| Бор-Өндөр | | | | | | | | 51,0 | 62,1 | 74,5 |
| Дүн | 1316,2 | 1345,3 | 1498,7 | 1471,4 | 1689,7 | 2180,7 | 2379,1 | 2610,4 | 2875,3 | 3268,8 |

| Сум | МЯН.ТОЛ | | | | | | | | | |
|--------------|---------|------|------|------|------|------|------|------|------|------|
| | 1970 | 1980 | 1990 | 2000 | 2005 | 2010 | 2011 | 2012 | 2013 | 2014 |
| Тэмээ | | | | | | | | | | |
| Галшар | 1,3 | 0,9 | 0,8 | 1,0 | 0,6 | 0,5 | 0,5 | 0,5 | 0,5 | 0,5 |
| Баянхутаг | 0,6 | 0,7 | 0,6 | 0,7 | 0,5 | 0,4 | 0,4 | 0,5 | 0,4 | 0,5 |
| Баянмөнх | 1,2 | 0,9 | 0,6 | 0,4 | 0,3 | 0,2 | 0,2 | 0,2 | 0,2 | 0,2 |
| Дархан | 1,1 | 0,9 | 1,0 | 0,4 | 0,4 | 0,5 | 0,5 | 0,5 | 0,5 | 0,6 |
| Дэлгэрхаан | 0,5 | 0,4 | 0,4 | 0,3 | 0,2 | 0,1 | 0,1 | 0,1 | 0,1 | 0 |
| Жаргалтхаан | 0,7 | 0,5 | 0,6 | 0,4 | 0,3 | 0,1 | 0,1 | 0,1 | 0,1 | 0,1 |
| Цэнхэрмандал | 0,3 | 0,2 | 0,2 | 0,1 | 0,0 | 0,0 | 0,0 | 0,0 | 0,0 | 0,0 |
| Өмнөдэлгэр | 1,6 | 1,3 | 1,0 | 0,6 | 0,4 | 0,1 | 0,1 | 0,1 | 0,1 | 0,1 |
| Батширээт | 0,3 | 0,2 | 0,2 | 0 | 0,0 | 0,0 | 0,0 | 0,0 | 0,0 | 0,0 |
| Биндэр | 0,9 | 0,7 | 0,6 | 0,4 | 0,2 | 0,2 | 0,1 | 0,1 | 0,2 | 0,2 |
| Баян-Адрага | 0,5 | 0,4 | 0,4 | 0,2 | 0,1 | 0,1 | 0,1 | 0,1 | 0,1 | 0,1 |
| Дадал | 0,3 | 0,3 | 0,2 | 0 | 0,0 | 0,0 | 0,0 | 0,0 | 0,0 | 0,0 |
| Норовлин | 0,9 | 0,8 | 0,6 | 0,6 | 0,3 | 0,2 | 0,1 | 0,1 | 0,1 | 0,1 |
| Батноров | 1,7 | 0,8 | 0,7 | 0,6 | 0,5 | 0,2 | 0,3 | 0,3 | 0,3 | 0,3 |
| Баян-Овоо | 1,0 | 0,7 | 0,6 | 0,5 | 0,5 | 0,4 | 0,4 | 0,4 | 0,1 | 0,3 |
| Мөрөн | 1,1 | 1,1 | 1,0 | 0,6 | 0,4 | 0,4 | 0,4 | 0,4 | 0,4 | 0,4 |
| Хэрлэн | 0,3 | 0,3 | 0,4 | 0,5 | 0,4 | 0,3 | 0,4 | 0,3 | 0,4 | 0,3 |
| Бор-Өндөр | | | | | | | | 0,1 | 0,1 | 0,1 |
| Дүн | 14,5 | 11,1 | 9,9 | 7,3 | 5,1 | 3,7 | 3,7 | 3,7 | 3,6 | 3,8 |

МЯН.ТОЛ

| Сум | 1970 | 1980 | 1990 | 2000 | 2005 | 2010 | 2011 | 2012 | 2013 | 2014 |
|--------------|-------|-------|-------|-------|-------|-------|-------|-------|-------|-------|
| Адуу | | | | | | | | | | |
| Галшар | 19,0 | 15,6 | 11,3 | 19,0 | 14,2 | 9,8 | 11,0 | 12,7 | 14,5 | 16,8 |
| Баянхутаг | 14,4 | 14,1 | 12,7 | 16,9 | 12,9 | 11,7 | 13,0 | 14,5 | 18,1 | 21,1 |
| Баянмөнх | 10,4 | 9,3 | 6,3 | 8,5 | 7,3 | 4,5 | 5,1 | 6,2 | 6,8 | 8 |
| Дархан | 11,1 | 11,5 | 7,4 | 12,8 | 11,6 | 6,3 | 6,9 | 6,2 | 7,6 | 9,2 |
| Дэлгэрхаан | 7,4 | 6,6 | 7,6 | 11,6 | 11,8 | 6,7 | 7,8 | 9,1 | 11,1 | 13,5 |
| Жаргалтхаан | 12,1 | 8,6 | 7,1 | 11,5 | 11,3 | 7,3 | 8,0 | 9,1 | 10,2 | 11 |
| Цэнхэрмандал | 6,9 | 5,4 | 5,8 | 7,7 | 7,7 | 9,4 | 10,3 | 11,3 | 12,3 | 13,4 |
| Өмнөдэлгэр | 13,7 | 10,6 | 13,3 | 15,7 | 15,1 | 15,4 | 16,4 | 17,4 | 18,8 | 20,2 |
| Батширээт | 4,7 | 3,4 | 5,0 | 4,1 | 3,1 | 4,5 | 4,6 | 4,3 | 4,4 | 4,6 |
| Биндэр | 8,8 | 9,6 | 10,7 | 11,6 | 9,6 | 10,5 | 10,6 | 11 | 11,6 | 12,1 |
| Баян-Адрага | 5,8 | 4,4 | 5,8 | 5,4 | 4,3 | 5,4 | 5,4 | 6,1 | 6,1 | 6,8 |
| Дадал | 3,9 | 3,8 | 5,3 | 4,2 | 3,2 | 3,7 | 3,7 | 3,7 | 4,2 | 4,4 |
| Норовлин | 8,6 | 7,1 | 7,1 | 9,6 | 8,2 | 8,7 | 9,0 | 9,1 | 9,5 | 10,4 |
| Батноров | 16,5 | 10,9 | 11,5 | 19,1 | 19,7 | 17,3 | 19,0 | 20,8 | 23,1 | 25,5 |
| Баян-Овоо | 10,9 | 6,8 | 8,5 | 7,8 | 8,8 | 6,6 | 8,1 | 8,4 | 9,5 | 11,1 |
| Мөрөн | 14,2 | 8,7 | 8,3 | 14,3 | 11,6 | 7,0 | 7,6 | 9,5 | 11,1 | 11,9 |
| Хэрлэн | 2,9 | 4,4 | 8,8 | 13,0 | 10,6 | 8,9 | 10,0 | 11,3 | 14,4 | 17,8 |
| Бор-Өндөр | | | | | | | | 1,9 | 2,3 | 2,8 |
| Дүн | 171,5 | 140,8 | 142,5 | 192,8 | 171,0 | 143,7 | 156,5 | 172,6 | 195,6 | 220,6 |

| Сум | МЯН.ТОЛ | | | | | | | | | |
|--------------|---------|-------|-------|-------|-------|-------|-------|-------|-------|-------|
| | 1970 | 1980 | 1990 | 2000 | 2005 | 2010 | 2011 | 2012 | 2013 | 2014 |
| Үхэр | | | | | | | | | | |
| Галшар | 10,4 | 10,9 | 13,2 | 15,9 | 8,0 | 7,0 | 8,1 | 9,6 | 11,0 | 12,6 |
| Баянхутаг | 9,3 | 12,7 | 10,2 | 13,2 | 6,7 | 7,1 | 8,6 | 10,1 | 12,2 | 15,4 |
| Баянмөнх | 7,5 | 10,5 | 9,0 | 8,7 | 5,1 | 3,3 | 3,7 | 4,6 | 5,7 | 7,3 |
| Дархан | 5,6 | 8,3 | 8,2 | 11,9 | 6,4 | 4,8 | 5,5 | 5,3 | 6,4 | 7,9 |
| Дэлгэрхаан | 5,4 | 6,4 | 7,9 | 10,7 | 7,5 | 3,8 | 4,2 | 5,3 | 6,8 | 9 |
| Жаргалтхаан | 10,5 | 9,9 | 7,9 | 10,2 | 8,1 | 5,5 | 5,9 | 7,2 | 8,5 | 9,2 |
| Цэнхэрмандал | 7,6 | 6,0 | 7,0 | 8,7 | 7,8 | 7,6 | 7,7 | 8,9 | 9,9 | 11,7 |
| Өмнөдэлгэр | 21,1 | 20,4 | 21,6 | 21,9 | 18,4 | 21,0 | 21,3 | 22,9 | 25,1 | 28,7 |
| Батширээт | 8,8 | 10,4 | 10,5 | 9,9 | 7,6 | 13,8 | 13,0 | 12,7 | 13,8 | 15,3 |
| Биндэр | 15,7 | 20,0 | 19,0 | 18,6 | 13,6 | 20,8 | 21,0 | 20,7 | 22,0 | 23,7 |
| Баян-Адрага | 10,6 | 10,3 | 12,0 | 8,0 | 5,9 | 7,6 | 7,6 | 7,9 | 8,7 | 10,1 |
| Дадал | 10,4 | 12,1 | 11,5 | 7,9 | 6,5 | 9,5 | 9,4 | 9,8 | 10,4 | 11,1 |
| Норовлин | 11,3 | 9,6 | 8,9 | 11,2 | 7,0 | 9,2 | 9,1 | 10,0 | 11,0 | 12,4 |
| Батноров | 18,5 | 13,8 | 15,7 | 20,1 | 14,0 | 14,0 | 15,0 | 17,2 | 19,4 | 22,5 |
| Баян-Овоо | 8 | 6,7 | 6,9 | 10,2 | 6,7 | 5,3 | 6,4 | 6,3 | 7,2 | 8,7 |
| Мөрөн | 12,4 | 11,9 | 11,1 | 12,8 | 8,3 | 6,3 | 6,8 | 8,7 | 10,0 | 10,6 |
| Хэрлэн | 4,1 | 9,6 | 16,5 | 18,1 | 10,6 | 11,1 | 12,4 | 13,9 | 17,1 | 21,1 |
| Бор-Өндөр | | | | | | | | 1,6 | 2,0 | 2,5 |
| Дүн | 177,6 | 189,5 | 197,1 | 218,0 | 148,2 | 157,7 | 165,7 | 182,7 | 207,2 | 239,8 |

| Сум | МЯН.ТОЛ | | | | | | | | | |
|--------------|---------|-------|-------|-------|-------|--------|--------|--------|--------|--------|
| | 1970 | 1980 | 1990 | 2000 | 2005 | 2010 | 2011 | 2012 | 2013 | 2014 |
| Хонь | | | | | | | | | | |
| Галшар | 84,8 | 91,7 | 90,5 | 70,2 | 67,0 | 76,2 | 85,8 | 101,2 | 113,8 | 126,4 |
| Баянхутаг | 57,8 | 56,6 | 50,6 | 56,6 | 66,6 | 106,7 | 118,2 | 134,8 | 156,6 | 187,1 |
| Баянмөнх | 37,4 | 42,8 | 44,3 | 30,1 | 33,0 | 39,2 | 42,7 | 49,6 | 58,2 | 69,9 |
| Дархан | 51,0 | 59,4 | 68,5 | 48,5 | 63,9 | 72,2 | 77,8 | 71,0 | 78,6 | 91,1 |
| Дэлгэрхаан | 36,0 | 52,2 | 80,1 | 75,2 | 72,3 | 62,4 | 64,1 | 74,9 | 83,3 | 94,9 |
| Жаргалтхаан | 40,6 | 33,1 | 38,4 | 40,9 | 51,5 | 67,8 | 71,1 | 79,0 | 85,4 | 89,6 |
| Цэнхэрмандал | 46,3 | 41,7 | 44,6 | 35,3 | 44,5 | 56,9 | 63,8 | 70,8 | 74,6 | 80,9 |
| Өмнөдэлгэр | 75,0 | 65,3 | 77,7 | 50,2 | 78,5 | 141,3 | 148,8 | 154,6 | 166,2 | 190,6 |
| Батширээт | 16,4 | 25,5 | 25,7 | 11,5 | 10,1 | 20,8 | 20,0 | 20,6 | 20,5 | 20,9 |
| Биндэр | 38,3 | 49,5 | 40,1 | 24,8 | 27,6 | 51,9 | 52,3 | 54,0 | 57,9 | 64,4 |
| Баян-Адрага | 46,5 | 51,1 | 44,1 | 13,4 | 16,8 | 31,1 | 32,8 | 36,2 | 41,2 | 51,3 |
| Дадал | 27,5 | 26,3 | 26,5 | 5,1 | 4,3 | 5,9 | 6,8 | 6,8 | 8,2 | 8,6 |
| Норовлин | 51,3 | 46,6 | 47,7 | 30,2 | 28,6 | 40,5 | 41,7 | 44,8 | 46,2 | 51,6 |
| Батноров | 74,0 | 48,7 | 63,6 | 53,1 | 70,3 | 102,5 | 115,8 | 126,7 | 136,3 | 156,1 |
| Баян-Овоо | 45,6 | 51,9 | 51,0 | 23,5 | 31,8 | 39,2 | 47,0 | 45,9 | 48,6 | 53,9 |
| Мөрөн | 64,0 | 53,3 | 58,3 | 50,8 | 57,0 | 60,8 | 62,7 | 75,1 | 80,0 | 77,8 |
| Хэрлэн | 45,3 | 67,4 | 98,5 | 69,2 | 58,5 | 92,9 | 95,1 | 109,7 | 126,2 | 152,1 |
| Бор-Өндөр | | | | | | | | 22,0 | 26,9 | 32,1 |
| Дүн | 837,8 | 863,1 | 950,2 | 688,6 | 782,3 | 1068,3 | 1146,5 | 1277,7 | 1408,7 | 1599,3 |

МЯН.ТОЛ

| Сум | 1970 | 1980 | 1990 | 2000 | 2005 | 2010 | 2011 | 2012 | 2013 | 2014 |
|--------------|-------|-------|-------|-------|-------|-------|-------|-------|--------|--------|
| Ямаа | | | | | | | | | | |
| Галшар | 17,4 | 20,2 | 27,8 | 45,9 | 53,3 | 64,8 | 74,5 | 83,3 | 92,5 | 103,7 |
| Баянхутаг | 5,7 | 7,7 | 10,0 | 26,3 | 38,4 | 62,4 | 73,2 | 78,7 | 87,9 | 102,3 |
| Баянмөнх | 8,4 | 11,2 | 11,3 | 16,7 | 26,0 | 34,9 | 39,7 | 44,5 | 51,5 | 60,7 |
| Дархан | 13,4 | 16,0 | 19,5 | 31,4 | 57,7 | 65,7 | 75,7 | 59,4 | 65,0 | 76,1 |
| Дэлгэрхаан | 6,3 | 10,7 | 14,3 | 30,7 | 45,4 | 54,3 | 58,8 | 65,2 | 77,2 | 84,9 |
| Жаргалтхаан | 5,3 | 6,1 | 9,3 | 20,9 | 35,4 | 47,9 | 52,2 | 58,7 | 61,4 | 62,6 |
| Цэнхэрмандал | 5,4 | 5,4 | 12,2 | 18,2 | 30,6 | 44,9 | 49,0 | 50,8 | 53,2 | 58,1 |
| Өмнөдэлгэр | 10,9 | 17,3 | 24,1 | 36,9 | 74,3 | 121,7 | 134,5 | 137,5 | 139,5 | 159,9 |
| Батширээт | 0,1 | 0,3 | 0,7 | 2,6 | 4,7 | 9,8 | 11,0 | 11,1 | 11,8 | 12,9 |
| Биндэр | 4,6 | 9,4 | 11,2 | 16,2 | 22,6 | 40,2 | 42,9 | 43,2 | 47,1 | 53,3 |
| Баян-Адрага | 3,3 | 4,1 | 4,8 | 7,1 | 12,5 | 23,4 | 26,2 | 27,0 | 30,5 | 36,5 |
| Дадал | 0 | 0 | 0,1 | 2,3 | 3,5 | 6,3 | 6,8 | 7,2 | 7,8 | 8,6 |
| Норовлин | 9,3 | 7,2 | 10,0 | 13,5 | 17,4 | 26,8 | 28,4 | 29,9 | 29,5 | 34,3 |
| Батноров | 13,0 | 10,0 | 18,8 | 31,7 | 53,6 | 62,8 | 75,0 | 79,2 | 85,9 | 100,2 |
| Баян-Овоо | 8,0 | 11,0 | 12,3 | 14,2 | 23,8 | 22,5 | 28,5 | 28,5 | 30,4 | 36,6 |
| Мөрөн | 3,2 | 3,7 | 6,7 | 18,2 | 30,8 | 40,3 | 44,4 | 50,1 | 53,5 | 52,9 |
| Хэрлэн | 0,1 | 0,5 | 6,0 | 31,9 | 53,1 | 78,6 | 85,9 | 93,9 | 104,7 | 124,7 |
| Бор-Өндөр | | | | | | | | 25,5 | 30,8 | 37 |
| Дүн | 114,7 | 140,8 | 199,1 | 364,7 | 583,1 | 807,3 | 906,7 | 973,7 | 1060,2 | 1205,3 |

7.11ХЭЭЛТЭГЧ МАЛЫН ТОО, сумаар

| Сум | МЯН.ТОЛ | | | | | | | | | |
|--------------|---------|-------|-------|-------|-------|--------|--------|--------|--------|--------|
| | 1970 | 1980 | 1990 | 2000 | 2005 | 2010 | 2011 | 2012 | 2013 | 2014 |
| Бүгд | | | | | | | | | | |
| Галшар | 55,6 | 73,9 | 73,0 | 67,8 | 61,6 | 70,5 | 79,3 | 90,4 | 103,0 | 114,4 |
| Баянхутаг | 38,9 | 47,1 | 41,1 | 48,7 | 55,6 | 87,7 | 100,9 | 110,7 | 130,3 | 151,1 |
| Баянмөнх | 27,8 | 34,9 | 35,2 | 28,8 | 31,4 | 39,4 | 43,5 | 49,3 | 58,5 | 66,6 |
| Дархан | 37,4 | 50,2 | 50,5 | 46,1 | 60,7 | 69,4 | 76,1 | 65,8 | 71,9 | 84,5 |
| Дэлгэрхаан | 24,1 | 41,3 | 51,5 | 58,2 | 62,3 | 62,5 | 64,1 | 72,3 | 80,4 | 91,8 |
| Жаргалтхаан | 31,1 | 31,2 | 29,9 | 37,0 | 47,6 | 62,4 | 66,1 | 72,1 | 76,8 | 78,4 |
| Цэнхэрмандал | 29,7 | 30,9 | 34,7 | 31,5 | 37,1 | 59,4 | 61,1 | 66,4 | 70,6 | 76,5 |
| Өмнөдэлгэр | 52,6 | 65,0 | 66,7 | 54,1 | 84,5 | 152,0 | 154,1 | 166,1 | 172,3 | 192 |
| Батширээт | 14,6 | 19,6 | 19,9 | 11,8 | 10,3 | 20,7 | 20,2 | 20,9 | 21,6 | 23 |
| Биндэр | 28,3 | 43,1 | 37,6 | 29,9 | 31,0 | 56,8 | 56,9 | 59,7 | 62,5 | 69,6 |
| Баян-Адрага | 29,3 | 37,1 | 32,6 | 14,4 | 17,7 | 32,9 | 32,7 | 36,6 | 40,5 | 49,7 |
| Дадал | 17,1 | 22,3 | 17,0 | 8,0 | 7,5 | 11,3 | 11,8 | 12,9 | 13,5 | 14,4 |
| Норовлин | 37,3 | 38,7 | 33,4 | 27,6 | 26,4 | 38,5 | 39,9 | 43,6 | 43,7 | 49,3 |
| Батноров | 55,0 | 43,8 | 55,8 | 52,7 | 69,9 | 94,3 | 102,9 | 113,2 | 120,9 | 138,5 |
| Баян-Овоо | 34,3 | 40,0 | 39,4 | 23,9 | 31,1 | 36,3 | 40,2 | 40,0 | 43,8 | 48,5 |
| Мөрөн | 42,3 | 43,0 | 43,2 | 45,5 | 48,7 | 55,9 | 57,8 | 69,2 | 74,5 | 76,6 |
| Хэрлэн | 26,8 | 45,6 | 64,8 | 62,1 | 62,3 | 92,3 | 95,7 | 110,1 | 123,5 | 150 |
| Бор-Өндөр | | | | | | | | 24,0 | 28,4 | 34,6 |
| Дүн | 583,0 | 707,7 | 726,3 | 648,1 | 745,7 | 1042,3 | 1103,3 | 1223,3 | 1336,7 | 1509,5 |

| Сум | МЯН.ТОЛ | | | | | | | | | |
|--------------|---------|------|------|------|------|------|------|------|------|------|
| | 1970 | 1980 | 1990 | 2000 | 2005 | 2010 | 2011 | 2012 | 2013 | 2014 |
| Ингэ | | | | | | | | | | |
| Галшар | 0,3 | 0,2 | 0,2 | 0,3 | 0,2 | 0,2 | 0,2 | 0,2 | 0,2 | 0,2 |
| Баянхутаг | 0,1 | 0,2 | 0,1 | 0,2 | 0,1 | 0,1 | 0,1 | 0,2 | 0,2 | 0,2 |
| Баянмөнх | 0,3 | 0,3 | 0,2 | 0,1 | 0,1 | 0,1 | 0,1 | 0,1 | 0,1 | 0,1 |
| Дархан | 0,3 | 0,3 | 0,4 | 0,1 | 0,1 | 0,2 | 0,2 | 0,2 | 0,2 | 0,2 |
| Дэлгэрхаан | 0,1 | 0,1 | 0,1 | 0,1 | 0,1 | 0,1 | 0,1 | 0,0 | 0,0 | 0,0 |
| Жаргалтхаан | 0,1 | 0,1 | 0,2 | 0,1 | 0,1 | 0,0 | 0,0 | 0,0 | 0,0 | 0,1 |
| Цэнхэрмандал | 0,0 | 0,0 | 0,0 | 0,0 | 0,0 | 0,0 | 0,0 | 0,0 | 0,0 | 0,0 |
| Өмнөдэлгэр | 0,3 | 0,4 | 0,3 | 0,1 | 0,1 | 0 | 0 | 0,1 | 0,1 | 0 |
| Батширээт | 0,1 | 0,1 | 0,1 | 0,0 | 0,0 | 0,0 | 0,0 | 0,0 | 0,0 | 0,0 |
| Биндэр | 0,2 | 0,2 | 0,1 | 0,1 | 0,1 | 0,1 | 0,1 | 0,1 | 0,0 | 0,1 |
| Баян-Адрага | 0,1 | 0,1 | 0,1 | 0,0 | 0,0 | 0,0 | 0,0 | 0,0 | 0,0 | 0,0 |
| Дадал | 0,1 | 0,1 | 0,0 | 0,0 | 0,0 | 0,0 | 0,0 | 0,0 | 0,0 | 0,0 |
| Норовлин | 0,2 | 0,2 | 0,1 | 0,2 | 0,1 | 0,0 | 0,0 | 0,0 | 0,0 | 0,0 |
| Батноров | 0,5 | 0,2 | 0,2 | 0,2 | 0,1 | 0,1 | 0,1 | 0,1 | 0,1 | 0,1 |
| Баян-Овоо | 0,2 | 0,2 | 0,2 | 0,2 | 0,1 | 0,1 | 0,1 | 0,1 | 0,1 | 0,1 |
| Мөрөн | 0,3 | 0,4 | 0,3 | 0,2 | 0,1 | 0,1 | 0,1 | 0,1 | 0,2 | 0,2 |
| Хэрлэн | 0,1 | 0,1 | 0,1 | 0,2 | 0,1 | 0,1 | 0,1 | 0,1 | 0,1 | 0,1 |
| Бор-Өндөр | | | | | | | | 0,0 | 0,0 | 0,0 |
| Дүн | 3,4 | 3,2 | 2,7 | 2,1 | 1,4 | 1,2 | 1,2 | 1,3 | 1,3 | 1,4 |

| Сум | МЯН.ТОЛ | | | | | | | | | |
|--------------|---------|------|------|------|------|------|------|------|------|------|
| | 1970 | 1980 | 1990 | 2000 | 2005 | 2010 | 2011 | 2012 | 2013 | 2014 |
| Гүү | | | | | | | | | | |
| Галшар | 5,6 | 4,6 | 2,8 | 5,6 | 3,9 | 2,9 | 3,1 | 3,6 | 4,2 | 4,7 |
| Баянхутаг | 4,0 | 3,6 | 3,5 | 4,8 | 3,8 | 3,6 | 3,8 | 4,1 | 5,6 | 6,5 |
| Баянмөнх | 2,9 | 2,8 | 1,5 | 2,6 | 1,9 | 1,5 | 1,5 | 1,9 | 2,1 | 2,4 |
| Дархан | 3,2 | 3,3 | 1,9 | 3,7 | 3,0 | 1,9 | 1,9 | 1,7 | 2,1 | 2,6 |
| Дэлгэрхаан | 2,1 | 1,7 | 1,8 | 3,8 | 3,4 | 2,3 | 2,5 | 2,9 | 3,3 | 4,0 |
| Жаргалтхаан | 3,3 | 2,3 | 1,8 | 3,7 | 3,3 | 2,4 | 2,6 | 2,8 | 3,0 | 3,2 |
| Цэнхэрмандал | 1,7 | 1,3 | 1,4 | 2,5 | 2,3 | 3,1 | 3,3 | 3,5 | 3,9 | 4,3 |
| Өмнөдэлгэр | 3,4 | 2,7 | 3,4 | 4,9 | 4,5 | 4,7 | 5,0 | 5,4 | 5,8 | 6,0 |
| Батширээт | 1,2 | 0,6 | 1,2 | 1,2 | 0,8 | 1,2 | 1,3 | 1,2 | 1,3 | 1,4 |
| Биндэр | 1,8 | 2,4 | 2,4 | 3,4 | 3,0 | 3,2 | 3,2 | 3,5 | 3,7 | 3,8 |
| Баян-Адрага | 1,2 | 0,9 | 1,4 | 1,8 | 1,4 | 1,7 | 1,7 | 2 | 1,9 | 2,1 |
| Дадал | 0,6 | 0,8 | 1,3 | 1,2 | 0,9 | 1,1 | 1,1 | 1,2 | 1,3 | 1,4 |
| Норовлин | 2,1 | 1,8 | 1,4 | 2,7 | 2,3 | 2,4 | 2,6 | 2,6 | 2,7 | 3,1 |
| Батноров | 4,2 | 2,6 | 2,6 | 5,6 | 5,6 | 5,3 | 5,8 | 6,2 | 6,7 | 7,4 |
| Баян-Овоо | 3,1 | 1,6 | 1,9 | 2,2 | 2,4 | 1,9 | 2,4 | 2,4 | 2,7 | 3,1 |
| Мөрөн | 4,1 | 2,4 | 2,1 | 4,6 | 3,3 | 2,2 | 2,3 | 2,7 | 3,2 | 3,4 |
| Хэрлэн | 0,6 | 0,9 | 2,1 | 4,0 | 3,1 | 2,8 | 3,1 | 3,5 | 4,5 | 5,5 |
| Бор-Өндөр | | | | | | | | 0,6 | 0,7 | 0,9 |
| Дүн | 45,2 | 36,3 | 34,5 | 58,3 | 48,9 | 44,2 | 47,2 | 51,8 | 58,7 | 65,8 |

| Сум | МЯН.ТОЛ | | | | | | | | | |
|--------------|---------|------|------|------|------|------|------|------|------|------|
| | 1970 | 1980 | 1990 | 2000 | 2005 | 2010 | 2011 | 2012 | 2013 | 2014 |
| Үнээ | | | | | | | | | | |
| Галшар | 4,2 | 4,7 | 5,4 | 6,3 | 3,2 | 2,7 | 3,2 | 3,8 | 4,3 | 5,1 |
| Баянхутаг | 3,9 | 5,3 | 3,8 | 4,5 | 2,7 | 2,8 | 3,4 | 3,9 | 4,8 | 6,1 |
| Баянмөнх | 3,0 | 4,3 | 3,8 | 3,4 | 2,0 | 1,3 | 1,5 | 1,9 | 2,3 | 2,8 |
| Дархан | 2,4 | 3,5 | 3,3 | 4,6 | 2,5 | 2,0 | 2,2 | 2 | 2,5 | 3,1 |
| Дэлгэрхаан | 2,1 | 2,7 | 3,3 | 4,2 | 3,0 | 1,7 | 1,8 | 2,2 | 2,7 | 3,4 |
| Жаргалтхаан | 4,1 | 4,7 | 3,1 | 4,0 | 3,2 | 2,4 | 2,6 | 3 | 3,3 | 3,7 |
| Цэнхэрмандал | 3,1 | 2,5 | 2,5 | 3,3 | 3,1 | 3,0 | 3,2 | 3,6 | 3,8 | 4,5 |
| Өмнөдэлгэр | 8,5 | 9,7 | 8,9 | 7,6 | 7,1 | 8,3 | 8,9 | 9,6 | 10,0 | 11,4 |
| Батширээт | 4,0 | 4,6 | 4,4 | 3,9 | 2,9 | 5,1 | 5,1 | 5,2 | 5,3 | 5,8 |
| Биндэр | 6,5 | 9,3 | 7,9 | 7,1 | 5,1 | 7,8 | 8,2 | 8,3 | 8,6 | 8,9 |
| Баян-Адрага | 4,9 | 4,7 | 4,7 | 3,1 | 2,3 | 2,9 | 3,1 | 3,2 | 3,4 | 3,9 |
| Дадал | 4,3 | 5,3 | 4,3 | 3,2 | 2,7 | 3,8 | 3,9 | 4 | 4,1 | 4,3 |
| Норовлин | 4,6 | 4,1 | 3,6 | 4,1 | 2,6 | 3,4 | 3,7 | 4 | 4,3 | 4,8 |
| Батноров | 7,5 | 6,2 | 6,5 | 7,5 | 5,3 | 5,4 | 6,1 | 6,8 | 7,4 | 8,7 |
| Баян-Овоо | 3,4 | 3,0 | 2,6 | 3,8 | 2,4 | 2,0 | 2,6 | 2,4 | 2,8 | 3,3 |
| Мөрөн | 5,3 | 5,1 | 4,6 | 5,2 | 3,2 | 2,6 | 2,7 | 3,6 | 4,0 | 4,3 |
| Хэрлэн | 1,7 | 4,3 | 6,6 | 7,1 | 4,1 | 4,6 | 5,2 | 5,8 | 6,8 | 8,4 |
| Бор-Өндөр | | | | | | | | 0,7 | 0,8 | 1,0 |
| Дүн | 73,7 | 84,0 | 79,3 | 82,9 | 57,4 | 61,8 | 67,4 | 74,0 | 81,2 | 93,5 |

| Сум | МЯН.ТОЛ | | | | | | | | | |
|----------------|---------|-------|-------|-------|-------|-------|-------|-------|-------|-------|
| | 1970 | 1980 | 1990 | 2000 | 2005 | 2010 | 2011 | 2012 | 2013 | 2014 |
| Эм хонь | | | | | | | | | | |
| Галшар | 37,5 | 53,0 | 51,8 | 34,3 | 30,9 | 35,4 | 40,2 | 46,4 | 53,0 | 58,6 |
| Баянхутаг | 27,9 | 33,7 | 29,8 | 27,2 | 31,6 | 51,1 | 58,6 | 65,5 | 77,6 | 89,9 |
| Баянмөнх | 17,2 | 21,2 | 24,6 | 14,6 | 15,8 | 19,6 | 21,4 | 23,8 | 29,2 | 33,5 |
| Дархан | 24,9 | 35,4 | 36,0 | 22,9 | 29,4 | 34,6 | 37,1 | 34,3 | 37,0 | 43,8 |
| Дэлгэрхаан | 16,8 | 30,5 | 39,9 | 35,8 | 35,1 | 31,5 | 31,4 | 35,9 | 38,9 | 45,0 |
| Жаргалтхаан | 21,0 | 20,9 | 20,6 | 19,3 | 24,9 | 33,3 | 35,4 | 38,4 | 41,3 | 42,6 |
| Цэнхэрмандал | 22,1 | 24,2 | 25,6 | 17,1 | 19,4 | 30,2 | 31,2 | 34,6 | 37,0 | 40,1 |
| Өмнөдэлгэр | 35,5 | 42,5 | 42,8 | 24,2 | 38,5 | 74,6 | 74,9 | 81,7 | 85,9 | 96,5 |
| Батширээт | 9,3 | 14,2 | 13,9 | 5,5 | 4,5 | 9,8 | 8,9 | 9,5 | 9,6 | 9,9 |
| Биндэр | 17,6 | 26,2 | 22,5 | 12,0 | 12,8 | 25,8 | 25,5 | 26,9 | 28,0 | 31,5 |
| Баян-Адрага | 21,7 | 29,1 | 23,9 | 6,3 | 8,2 | 16,5 | 15,6 | 18,2 | 20,5 | 25,9 |
| Дадал | 12,8 | 16,1 | 11,4 | 2,5 | 2,2 | 3,2 | 3,4 | 3,7 | 4,0 | 4,3 |
| Норовлин | 25,6 | 28,0 | 24,4 | 14,4 | 13,6 | 19,8 | 20,4 | 22,7 | 23,0 | 25,7 |
| Батноров | 36,7 | 28,7 | 37,4 | 24,8 | 34,1 | 51,7 | 56,3 | 62,3 | 66,5 | 76,1 |
| Баян-Овоо | 23,5 | 29,1 | 28,6 | 11,3 | 15,1 | 20,5 | 22,6 | 22,3 | 23,8 | 25,4 |
| Мөрөн | 31,2 | 32,9 | 33,1 | 26,7 | 27,9 | 31,4 | 31,6 | 38,3 | 41,2 | 42,8 |
| Хэрлэн | 24,3 | 40,0 | 53,3 | 35,3 | 28,9 | 46,3 | 46,7 | 55,0 | 62,2 | 75,5 |
| Бор-Өндөр | | | | | | | | 10,6 | 12,7 | 15,6 |
| Дүн | 405,7 | 505,7 | 519,6 | 334,2 | 372,9 | 535,3 | 561,2 | 630,1 | 691,4 | 782,7 |

| Сум | МЯН.ТОЛ | | | | | | | | | |
|----------------|---------|------|------|-------|-------|-------|-------|-------|-------|-------|
| | 1970 | 1980 | 1990 | 2000 | 2005 | 2010 | 2011 | 2012 | 2013 | 2014 |
| Эм ямаа | | | | | | | | | | |
| Галшар | 7,9 | 11,4 | 12,8 | 21,3 | 23,4 | 29,3 | 32,7 | 36,4 | 41,3 | 45,9 |
| Баянхутаг | 2,9 | 4,3 | 3,8 | 12,1 | 17,4 | 30,0 | 35,0 | 37,1 | 42,2 | 48,2 |
| Баянмөнх | 4,4 | 6,3 | 5,2 | 8,1 | 11,6 | 16,9 | 19,1 | 21,7 | 24,9 | 27,7 |
| Дархан | 6,7 | 7,7 | 9,0 | 14,7 | 25,6 | 30,7 | 34,7 | 27,6 | 30,1 | 34,8 |
| Дэлгэрхаан | 2,9 | 6,3 | 6,5 | 14,4 | 20,8 | 26,9 | 28,4 | 31,3 | 35,6 | 39,4 |
| Жаргалтхаан | 2,6 | 3,2 | 4,0 | 9,9 | 16,1 | 24,1 | 25,5 | 27,8 | 29,3 | 28,9 |
| Цэнхэрмандал | 2,7 | 2,8 | 5,2 | 8,7 | 12,4 | 23,2 | 23,4 | 24,7 | 25,9 | 27,6 |
| Өмнөдэлгэр | 4,9 | 9,7 | 11,3 | 17,2 | 34,2 | 64,3 | 65,2 | 69,4 | 70,5 | 78,1 |
| Батширээт | 0 | 0,1 | 0,3 | 1,2 | 2,0 | 4,8 | 4,8 | 5 | 5,4 | 5,8 |
| Биндэр | 2,2 | 5,2 | 4,6 | 7,3 | 10,1 | 19,9 | 19,9 | 20,9 | 22,2 | 25,4 |
| Баян-Адрага | 1,3 | 2,2 | 2,5 | 3,2 | 5,8 | 11,7 | 12,3 | 13,2 | 14,6 | 17,8 |
| Дадал | 0 | 0 | 0 | 1,1 | 1,7 | 3,4 | 3,5 | 3,9 | 4,1 | 4,5 |
| Норовлин | 4,7 | 4,6 | 3,9 | 6,2 | 7,8 | 12,8 | 13,2 | 14,2 | 13,7 | 15,6 |
| Батноров | 6,2 | 6,0 | 9,2 | 14,5 | 24,8 | 31,9 | 34,7 | 37,9 | 40,2 | 46,2 |
| Баян-Овоо | 4,1 | 6,2 | 6,1 | 6,4 | 11,2 | 11,7 | 12,4 | 12,8 | 14,4 | 16,5 |
| Мөрөн | 1,5 | 2,2 | 3,1 | 8,8 | 14,1 | 19,7 | 21,0 | 24,4 | 25,8 | 26,0 |
| Хэрлэн | 0 | 0,3 | 2,7 | 15,5 | 26,1 | 38,4 | 40,5 | 45,8 | 49,9 | 60,5 |
| Бор-Өндөр | | | | | | | | 12,1 | 14,1 | 17,2 |
| Дүн | 55,0 | 78,5 | 90,2 | 170,6 | 265,1 | 399,7 | 426,3 | 466,2 | 504,2 | 566,1 |

7.12.БОЙЖУУЛСАН ТӨЛ, сумаар, төрлөөр

| Сум | МЯН.ТОЛ | | | | | | | | | |
|--------------|---------|-------|-------|-------|-------|-------|-------|-------|--------|--------|
| | 1970 | 1980 | 1990 | 2000 | 2005 | 2010 | 2011 | 2012 | 2013 | 2014 |
| Бүгд | | | | | | | | | | |
| Галшар | 47,6 | 43,2 | 52,9 | 38,2 | 44,8 | 50,8 | 65,7 | 75,7 | 78,4 | 100,4 |
| Баянхутаг | 31,7 | 23,4 | 30,8 | 36,3 | 41,1 | 58,8 | 84,5 | 93,9 | 95,7 | 120,8 |
| Баянмөнх | 23,0 | 24,1 | 27,3 | 19,6 | 23,8 | 26,2 | 38,1 | 40,6 | 47,5 | 54,0 |
| Дархан | 27,2 | 40,1 | 42,3 | 30,5 | 47,6 | 49,2 | 62,9 | 52,2 | 56,6 | 68,9 |
| Дэлгэрхаан | 19,8 | 19,6 | 32,8 | 37,0 | 43,7 | 47,1 | 56,2 | 61,0 | 67,2 | 69,7 |
| Жаргалтхаан | 22,3 | 16,9 | 22,7 | 23,2 | 34,3 | 34,0 | 41,2 | 46,5 | 56,3 | 45,0 |
| Цэнхэрмандал | 24,4 | 18,0 | 29,9 | 19,9 | 28,0 | 25,7 | 37,7 | 42,2 | 53,1 | 58,9 |
| Өмнөдэлгэр | 41,7 | 32,2 | 51,9 | 36,6 | 56,9 | 71,2 | 135,5 | 138,2 | 125,0 | 144,1 |
| Батширээт | 9,7 | 11,3 | 15,0 | 8,1 | 7,6 | 12,8 | 16,9 | 16,0 | 17,5 | 20,3 |
| Биндэр | 22,1 | 26,1 | 27,6 | 19,0 | 22,0 | 31,2 | 44,6 | 50,9 | 48,0 | 55,2 |
| Баян-Адрага | 25,4 | 21,3 | 23,5 | 9,7 | 13,2 | 17,2 | 30,7 | 29,0 | 31,7 | 35,9 |
| Дадал | 13,9 | 10,7 | 11,1 | 5,2 | 4,9 | 6,6 | 8,2 | 7,7 | 9,2 | 10,5 |
| Норовлин | 27,9 | 17,7 | 25,9 | 19,2 | 19,0 | 19,2 | 32,6 | 31,3 | 36,1 | 42,0 |
| Батноров | 39,2 | 23,5 | 43,6 | 36,1 | 47,8 | 50,5 | 89,0 | 76,9 | 90,8 | 106,8 |
| Баян-Овоо | 23,7 | 23,1 | 29,0 | 17,8 | 21,3 | 18,7 | 37,0 | 34,2 | 37,1 | 35,1 |
| Мөрөн | 33,8 | 19,9 | 33,7 | 27,8 | 35,4 | 35,8 | 52,6 | 47,3 | 60,5 | 68,7 |
| Хэрлэн | 16,6 | 20,6 | 39,9 | 40,5 | 42,4 | 55,4 | 89,7 | 88,5 | 92,8 | 114,1 |
| Бор-Өндөр | | | | | | | | 17,1 | 22,2 | 24,8 |
| Дүн | 450,3 | 391,7 | 539,9 | 424,7 | 533,8 | 610,4 | 923,1 | 949,2 | 1025,7 | 1175,2 |

| Сум | МЯН.ТОЛ | | | | | | | | | |
|--------------|------------|------------|------------|------------|------------|------------|------------|------------|------------|------------|
| | 1970 | 1980 | 1990 | 2000 | 2005 | 2010 | 2011 | 2012 | 2013 | 2014 |
| Ботго | | | | | | | | | | |
| Галшар | 0,1 | 0,1 | 0,1 | 0,1 | 0,1 | 0,1 | 0,1 | 0,1 | 0,1 | 0,1 |
| Баянхутаг | 0,0 | 0,1 | 0,1 | 0,1 | 0,0 | 0,0 | 0,1 | 0,1 | 0,1 | 0,1 |
| Баянмөнх | 0,1 | 0,1 | 0,1 | 0,0 | 0,0 | 0,0 | 0,0 | 0,0 | 0,0 | 0,0 |
| Дархан | 0,1 | 0,1 | 0,2 | 0,0 | 0,1 | 0,1 | 0,1 | 0,1 | 0,1 | 0,1 |
| Дэлгэрхаан | 0,0 | 0,0 | 0,0 | 0,0 | 0,0 | 0,0 | 0,0 | 0,0 | 0,0 | 0,0 |
| Жаргалтхаан | 0,1 | 0,0 | 0,1 | 0,0 | 0,0 | 0,0 | 0,0 | 0,0 | 0,0 | 0,0 |
| Цэнхэрмандал | 0,0 | 0,0 | 0,0 | 0,0 | 0,0 | 0,0 | 0,0 | 0,0 | 0,0 | 0,0 |
| Өмнөдэлгэр | 0,1 | 0,1 | 0,1 | 0,0 | 0,0 | 0,0 | 0,0 | 0,0 | 0,0 | 0,0 |
| Батширээт | - | - | - | - | 0,0 | 0,0 | 0,0 | 0,0 | 0,0 | 0,0 |
| Биндэр | 0,1 | 0,1 | 0,0 | 0,0 | 0,0 | 0,0 | 0,0 | 0,0 | 0,0 | 0,0 |
| Баян-Адрага | 0,0 | 0,0 | 0,0 | 0,0 | 0,0 | 0,0 | 0,0 | 0,0 | 0,0 | 0,0 |
| Дадал | - | - | - | - | - | 0,0 | 0,0 | 0,0 | 0,0 | 0,0 |
| Норовлин | 0,1 | 0,1 | 0,1 | 0,1 | 0,0 | 0,0 | 0,0 | 0,0 | 0,0 | 0,0 |
| Батноров | 0,2 | 0,0 | 0,1 | 0,1 | 0,0 | 0,0 | 0,0 | 0,0 | 0,0 | 0,0 |
| Баян-Овоо | 0,1 | 0,1 | 0,1 | 0,1 | 0,1 | 0,1 | 0,1 | 0,0 | 0,0 | 0,0 |
| Мөрөн | 0,1 | 0,1 | 0,1 | 0,1 | 0,1 | 0,0 | 0,1 | 0,1 | 0,1 | 0,1 |
| Хэрлэн | 0,0 | 0,0 | 0,0 | 0,0 | 0,1 | 0,1 | 0,1 | 0,1 | 0,1 | 0,1 |
| Бор-Өндөр | | | | | | | | | 0,0 | 0,0 |
| Дүн | 1,3 | 0,9 | 1,1 | 0,6 | 0,5 | 0,4 | 0,6 | 0,5 | 0,5 | 0,5 |

МЯН.ТОЛ

| Сум | 1970 | 1980 | 1990 | 2000 | 2005 | 2010 | 2011 | 2012 | 2013 | 2014 |
|--------------|------|------|------|------|------|------|------|------|------|------|
| Унага | | | | | | | | | | |
| Галшар | 2,9 | 2,2 | 1,6 | 2,6 | 2,8 | 2,0 | 2,3 | 2,8 | 3,2 | 3,8 |
| Баянхутаг | 2,8 | 2,1 | 2,2 | 2,6 | 2,9 | 2,6 | 3,4 | 3,1 | 4,1 | 4,7 |
| Баянмөнх | 1,8 | 1,1 | 1,1 | 1,4 | 1,6 | 0,9 | 1,3 | 1,3 | 1,6 | 1,8 |
| Дархан | 1,8 | 1,7 | 1,2 | 2,2 | 2,5 | 1,2 | 1,7 | 1,3 | 1,7 | 2,1 |
| Дэлгэрхаан | 1,2 | 0,8 | 1,1 | 1,5 | 2,3 | 1,3 | 1,7 | 2,3 | 2,5 | 2,8 |
| Жаргалтхаан | 1,9 | 1,0 | 1,2 | 1,5 | 2,2 | 1,4 | 1,4 | 1,9 | 2,1 | 1,9 |
| Цэнхэрмандал | 1,0 | 0,6 | 1,0 | 1,2 | 1,3 | 1,5 | 1,9 | 2,2 | 2,5 | 2,6 |
| Өмнөдэлгэр | 1,7 | 1,5 | 2,2 | 1,9 | 2,5 | 2,6 | 3,8 | 3,2 | 3,3 | 4,0 |
| Батширээт | 0,7 | 0,3 | 0,7 | 0,5 | 0,5 | 0,7 | 0,7 | 0,6 | 0,7 | 0,9 |
| Биндэр | 1,1 | 1,1 | 1,6 | 1,6 | 1,6 | 1,7 | 2,2 | 2,5 | 2,6 | 2,8 |
| Баян-Адрага | 0,6 | 0,4 | 0,8 | 0,8 | 0,6 | 0,7 | 1,2 | 1,0 | 1,2 | 1,5 |
| Дадал | 0,4 | 0,6 | 0,7 | 0,5 | 0,4 | 0,5 | 0,5 | 0,7 | 0,7 | 0,8 |
| Норовлин | 1,3 | 0,9 | 1,0 | 1,5 | 1,4 | 1,4 | 1,8 | 1,8 | 2,0 | 2,2 |
| Батноров | 2,3 | 1,4 | 1,7 | 3,2 | 3,8 | 3,0 | 3,9 | 4,2 | 4,9 | 5,6 |
| Баян-Овоо | 1,8 | 1,0 | 1,3 | 1,4 | 1,8 | 1,0 | 1,7 | 1,8 | 2,1 | 2,3 |
| Мөрөн | 1,9 | 1,2 | 1,2 | 2,0 | 2,5 | 1,3 | 1,7 | 2,1 | 2,5 | 2,8 |
| Хэрлэн | 0,4 | 0,7 | 1,2 | 2,0 | 2,2 | 1,7 | 2,7 | 2,9 | 3,3 | 3,7 |
| Бор-Өндөр | | | | | | | | 0,5 | 0,5 | 0,6 |
| Дүн | 25,6 | 18,6 | 21,8 | 28,4 | 32,9 | 25,5 | 33,9 | 36,2 | 41,5 | 46,9 |

| Сум | МЯН.ТОЛ | | | | | | | | | |
|--------------|---------|------|------|------|------|------|------|------|------|------|
| | 1970 | 1980 | 1990 | 2000 | 2005 | 2010 | 2011 | 2012 | 2013 | 2014 |
| Тугал | | | | | | | | | | |
| Галшар | 2,9 | 2,8 | 3,6 | 4,1 | 2,5 | 2,3 | 2,6 | 3,3 | 3,6 | 4,3 |
| Баянхутаг | 2,4 | 3,1 | 2,8 | 3,2 | 2,1 | 2,2 | 2,7 | 3,3 | 3,9 | 5,0 |
| Баянмөнх | 2,0 | 2,7 | 2,6 | 2,6 | 1,7 | 1,1 | 1,3 | 1,6 | 1,9 | 2,5 |
| Дархан | 1,6 | 2,2 | 2,4 | 3,4 | 2,1 | 1,5 | 2,0 | 1,7 | 2,2 | 2,7 |
| Дэлгэрхаан | 1,5 | 1,7 | 2,1 | 2,2 | 2,2 | 1,2 | 1,3 | 1,8 | 2,2 | 2,8 |
| Жаргалтхаан | 2,9 | 2,5 | 2,3 | 2,2 | 2,1 | 1,6 | 1,3 | 2,2 | 2,5 | 2,4 |
| Цэнхэрмандал | 2,0 | 1,6 | 2,0 | 2,0 | 2,1 | 1,9 | 1,9 | 2,7 | 2,9 | 3,3 |
| Өмнөдэлгэр | 5,4 | 4,8 | 6,0 | 5,4 | 5,0 | 5,7 | 7,2 | 6,8 | 6,9 | 8,0 |
| Батширээт | 2,3 | 2,6 | 3,0 | 2,4 | 2,4 | 3,6 | 3,6 | 3,5 | 4 | 4,8 |
| Биндэр | 4,2 | 4,5 | 5,1 | 4,8 | 4,3 | 5,5 | 5,3 | 7,0 | 6,5 | 7,4 |
| Баян-Адрага | 2,7 | 2,3 | 3,3 | 2,2 | 2,0 | 2,1 | 2,3 | 2,4 | 2,7 | 3,0 |
| Дадал | 3,0 | 3,1 | 2,9 | 2,3 | 2,1 | 2,8 | 2,5 | 2,9 | 3,3 | 3,4 |
| Норовлин | 3,0 | 2,4 | 2,5 | 3,1 | 2,2 | 2,5 | 2,7 | 3,1 | 3,5 | 3,8 |
| Батноров | 4,8 | 3,7 | 4,2 | 5,3 | 4,3 | 3,9 | 4,1 | 5,4 | 5,9 | 6,8 |
| Баян-Овоо | 2,0 | 1,6 | 2,0 | 3,1 | 2,2 | 1,4 | 2,1 | 2,0 | 2,3 | 2,8 |
| Мөрөн | 3,3 | 3,1 | 3,1 | 3,1 | 2,6 | 2,0 | 2,1 | 3,0 | 3,4 | 3,7 |
| Хэрлэн | 1,1 | 2,6 | 4,8 | 4,8 | 3,4 | 3,4 | 4,2 | 4,6 | 5,5 | 6,4 |
| Бор-Өндөр | | | | | | | | 0,6 | 0,8 | 0,9 |
| Дүн | 47,3 | 47,3 | 54,7 | 56,2 | 45,3 | 44,7 | 49,2 | 57,9 | 64,0 | 74,0 |

| Сум | МЯН.ТОЛ | | | | | | | | | |
|--------------|--------------|--------------|--------------|--------------|--------------|--------------|--------------|--------------|--------------|--------------|
| | 1970 | 1980 | 1990 | 2000 | 2005 | 2010 | 2011 | 2012 | 2013 | 2014 |
| Хурга | | | | | | | | | | |
| Галшар | 34,6 | 32,5 | 38,8 | 20,0 | 22,8 | 26,2 | 32,8 | 39,1 | 38,9 | 52,6 |
| Баянхутаг | 24,4 | 15,7 | 22,3 | 20,2 | 23,2 | 35,4 | 49,4 | 55,0 | 57,2 | 72,5 |
| Баянмөнх | 15,8 | 16,6 | 19,5 | 10,4 | 11,7 | 13,5 | 19,1 | 20,3 | 22,7 | 27,1 |
| Дархан | 19,2 | 30,2 | 30,9 | 16,1 | 23,8 | 25,0 | 31,5 | 26,1 | 29,4 | 35,6 |
| Дэлгэрхаан | 14,6 | 14,2 | 25,4 | 25,0 | 26,0 | 23,5 | 30,6 | 31,9 | 33,7 | 33,0 |
| Жаргалтхаан | 15,5 | 11,2 | 16,0 | 13,5 | 18,4 | 20,0 | 23,5 | 25,6 | 31,9 | 25,4 |
| Цэнхэрмандал | 19,2 | 13,9 | 22,9 | 11,2 | 15,3 | 13,6 | 20,0 | 22,9 | 27,2 | 31,5 |
| Өмнөдэлгэр | 30,0 | 20,2 | 35,5 | 17,5 | 26,9 | 37,8 | 66,1 | 68,5 | 63,5 | 71,1 |
| Батширээт | 6,7 | 8,3 | 10,9 | 4,2 | 3,1 | 6,1 | 8,5 | 7,9 | 8,7 | 9,5 |
| Биндэр | 14,9 | 17,6 | 17,1 | 7,7 | 9,1 | 14,3 | 20,7 | 23,3 | 22,5 | 25,5 |
| Баян-Адрага | 20,5 | 17,3 | 18,0 | 4,4 | 6,3 | 8,6 | 15,9 | 14,5 | 16,3 | 18,4 |
| Дадал | 10,5 | 7,0 | 7,4 | 1,7 | 1,3 | 1,6 | 2,6 | 2,1 | 2,7 | 3,1 |
| Норовлин | 20,1 | 12,6 | 19,2 | 10,5 | 10,0 | 9,9 | 16,5 | 16,1 | 17,6 | 22,0 |
| Батноров | 27,4 | 15,5 | 29,8 | 17,6 | 23,5 | 30,0 | 50,0 | 43,1 | 50 | 58,9 |
| Баян-Овоо | 17,0 | 17,0 | 21,2 | 8,6 | 11,5 | 11,5 | 21,6 | 19,4 | 21,3 | 18,6 |
| Мөрөн | 27,2 | 14,6 | 27,2 | 17,3 | 20,5 | 20,3 | 29,2 | 26,8 | 33,6 | 38,6 |
| Хэрлэн | 15,1 | 17,2 | 32,0 | 23,6 | 20,0 | 29,0 | 45,2 | 44,6 | 42,8 | 55,5 |
| Бор-Өндөр | | | | | | | | 7,8 | 10,3 | 11,1 |
| Дүн | 332,7 | 281,6 | 394,1 | 229,5 | 273,4 | 326,3 | 483,2 | 495,0 | 530,3 | 610,0 |

МЯН.ТОЛ

| Сум | 1970 | 1980 | 1990 | 2000 | 2005 | 2010 | 2011 | 2012 | 2013 | 2014 |
|--------------|-------------|-------------|-------------|--------------|--------------|--------------|--------------|--------------|--------------|--------------|
| Ишиг | | | | | | | | | | |
| Галшар | 7,1 | 5,6 | 8,9 | 11,5 | 16,7 | 20,1 | 27,8 | 30,5 | 32,5 | 39,7 |
| Баянхутаг | 2,2 | 2,5 | 3,4 | 10,2 | 12,8 | 18,6 | 29,0 | 32,4 | 30,5 | 38,5 |
| Баянмөнх | 3,3 | 3,5 | 4,0 | 5,2 | 8,9 | 10,6 | 16,4 | 17,4 | 21,2 | 22,6 |
| Дархан | 4,6 | 5,9 | 7,7 | 8,9 | 19,1 | 21,2 | 27,7 | 23,0 | 23,3 | 28,4 |
| Дэлгэрхаан | 2,4 | 2,9 | 4,1 | 8,3 | 13,2 | 21,1 | 22,6 | 25,0 | 28,8 | 31,0 |
| Жаргалтхаан | 2,0 | 2,1 | 3,0 | 5,8 | 11,6 | 11,0 | 15,0 | 16,8 | 19,8 | 15,3 |
| Цэнхэрмандал | 2,2 | 2,0 | 4,1 | 5,4 | 9,2 | 8,8 | 13,9 | 14,4 | 20,4 | 21,5 |
| Өмнөдэлгэр | 4,4 | 5,6 | 8,1 | 11,8 | 22,5 | 25,3 | 58,3 | 59,6 | 51,2 | 61,0 |
| Батширээт | 0 | 0,1 | 0,3 | 0,8 | 1,6 | 2,5 | 4,1 | 3,9 | 4,2 | 5,1 |
| Биндэр | 1,7 | 2,8 | 3,8 | 4,9 | 7,0 | 9,7 | 16,4 | 18,1 | 16,3 | 19,6 |
| Баян-Адрага | 1,5 | 1,3 | 1,3 | 2,2 | 4,3 | 5,8 | 11,4 | 11,1 | 11,6 | 13,0 |
| Дадал | 0 | 0 | 0 | 0,8 | 1,0 | 1,7 | 2,5 | 2,0 | 2,4 | 3,3 |
| Норовлин | 3,4 | 1,7 | 3,1 | 4,1 | 5,4 | 5,4 | 11,7 | 10,2 | 13,0 | 13,9 |
| Батноров | 4,6 | 2,9 | 7,8 | 9,9 | 16,1 | 13,6 | 30,9 | 24,3 | 30 | 35,4 |
| Баян-Овоо | 2,8 | 3,4 | 4,5 | 4,7 | 5,9 | 4,8 | 11,6 | 10,9 | 11,4 | 11,3 |
| Мөрөн | 1,2 | 1,0 | 2,1 | 5,4 | 9,7 | 12,0 | 19,4 | 15,4 | 21 | 23,4 |
| Хэрлэн | 0 | 0,1 | 1,9 | 10,2 | 16,8 | 21,3 | 37,6 | 36,4 | 41,3 | 48,4 |
| Бор-Өндөр | | | | | | | | 8,2 | 10,5 | 12,1 |
| Дүн | 43,4 | 43,4 | 68,1 | 110,1 | 181,8 | 213,5 | 356,3 | 359,6 | 389,4 | 443,5 |

7.13.МАЛТАЙ ӨРХИЙН ТОО, сумаар

| Сум | 1970 | 1980 | 1990 | 2000 | 2005 | 2010 | 2011 | 2012 | 2013 | 2014 |
|--------------|------|-------|-------|-------|------|------|------|------|-------|------|
| Галшар | 568 | 527 | 560 | 590 | 456 | 429 | 440 | 440 | 458 | 488 |
| Баянхутаг | 401 | 564 | 489 | 517 | 580 | 437 | 439 | 441 | 472 | 503 |
| Баянмөнх | 317 | 275 | 336 | 354 | 295 | 299 | 291 | 292 | 304 | 325 |
| Дархан | 394 | 323 | 825 | 785 | 648 | 533 | 547 | 382 | 401 | 420 |
| Дэлгэрхаан | 400 | 490 | 697 | 547 | 449 | 411 | 421 | 419 | 431 | 439 |
| Жаргалтхаан | 459 | 380 | 375 | 479 | 438 | 426 | 381 | 391 | 404 | 406 |
| Цэнхэрмандал | 422 | 467 | 550 | 449 | 379 | 436 | 406 | 420 | 425 | 431 |
| Өмнөдэлгэр | 1036 | 925 | 1194 | 1064 | 1062 | 1110 | 1074 | 1072 | 1098 | 1094 |
| Батширээт | 504 | 547 | 591 | 451 | 356 | 419 | 408 | 397 | 393 | 388 |
| Биндэр | 917 | 852 | 878 | 861 | 754 | 771 | 735 | 718 | 731 | 739 |
| Баян-Адрага | 451 | 407 | 418 | 310 | 370 | 332 | 328 | 337 | 346 | 369 |
| Дадал | 536 | 495 | 533 | 500 | 435 | 420 | 375 | 358 | 346 | 343 |
| Норовлин | 516 | 509 | 499 | 528 | 380 | 377 | 370 | 381 | 370 | 360 |
| Батноров | 952 | 1214 | 1059 | 1068 | 782 | 935 | 869 | 872 | 869 | 877 |
| Баян-Овоо | 444 | 357 | 417 | 351 | 303 | 346 | 327 | 325 | 327 | 328 |
| Мөрөн | 625 | 526 | 504 | 534 | 400 | 352 | 376 | 378 | 378 | 369 |
| Хэрлэн | 365 | 2966 | 1830 | 1247 | 939 | 1170 | 928 | 916 | 974 | 1022 |
| Бор-Өндөр | | | | | | | | 172 | 188 | 196 |
| Дүн | 9307 | 11824 | 11755 | 10635 | 9026 | 9203 | 8715 | 8711 | 18012 | 9097 |

7.14.МАЛЧИН ӨРХИЙН ТОО, сумаар

| Сум | 1980 | 1990 | 2000 | 2005 | 2010 | 2011 | 2012 | 2013 | 2014 |
|--------------|-------------|-------------|-------------|-------------|-------------|-------------|-------------|-------------|-------------|
| Галшар | 482 | 220 | 478 | 405 | 384 | 368 | 342 | 395 | 423 |
| Баянхутаг | 466 | 174 | 422 | 446 | 407 | 390 | 352 | 385 | 397 |
| Баянмөнх | 243 | 136 | 280 | 245 | 218 | 220 | 200 | 216 | 237 |
| Дархан | 298 | 328 | 540 | 480 | 436 | 419 | 275 | 291 | 327 |
| Дэлгэрхаан | 285 | 224 | 372 | 327 | 298 | 286 | 280 | 286 | 312 |
| Жаргалтхаан | 336 | 171 | 355 | 317 | 290 | 280 | 299 | 299 | 302 |
| Цэнхэрмандал | 361 | 153 | 382 | 319 | 382 | 357 | 371 | 365 | 381 |
| Өмнөдэлгэр | 792 | 356 | 849 | 790 | 729 | 760 | 753 | 744 | 786 |
| Батширээт | 187 | 161 | 406 | 306 | 338 | 315 | 297 | 306 | 304 |
| Биндэр | 606 | 252 | 506 | 643 | 574 | 565 | 443 | 471 | 466 |
| Баян-Адрага | 389 | 159 | 310 | 270 | 266 | 238 | 249 | 258 | 273 |
| Дадал | 377 | 138 | 280 | 399 | 299 | 255 | 264 | 251 | 251 |
| Норовлин | 383 | 183 | 357 | 278 | 293 | 304 | 283 | 264 | 274 |
| Батноров | 550 | 273 | 648 | 645 | 719 | 670 | 677 | 685 | 684 |
| Баян-Овоо | 357 | 137 | 248 | 258 | 253 | 242 | 222 | 246 | 241 |
| Мөрөн | 469 | 177 | 510 | 321 | 280 | 280 | 280 | 267 | 269 |
| Хэрлэн | 475 | 261 | 779 | 623 | 788 | 492 | 467 | 512 | 522 |
| Бор-Өндөр | | | | | | | 107 | 115 | 139 |
| Дүн | 7056 | 3503 | 7722 | 7072 | 6954 | 6441 | 6161 | 6356 | 6588 |



7.15.МАЛЧДЫН ТОО, сумаар

| Сум | 1970 | 1980 | 1990 | 2000 | 2005 | 2010 | 2011 | 2012 | 2013 | 2014 |
|--------------|-------------|-------------|-------------|--------------|--------------|--------------|--------------|--------------|--------------|--------------|
| Галшар | 429 | 438 | 433 | 1220 | 764 | 748 | 727 | 648 | 732 | 788 |
| Баянхутаг | 325 | 626 | 335 | 935 | 783 | 746 | 719 | 639 | 696 | 712 |
| Баянмөнх | 264 | 288 | 289 | 614 | 511 | 414 | 425 | 387 | 419 | 454 |
| Дархан | 313 | 395 | 522 | 1046 | 958 | 837 | 808 | 526 | 557 | 623 |
| Дэлгэрхаан | 257 | 299 | 436 | 552 | 712 | 567 | 552 | 521 | 533 | 559 |
| Жаргалтхаан | 364 | 263 | 287 | 731 | 721 | 581 | 557 | 556 | 553 | 566 |
| Цэнхэрмандал | 347 | 254 | 280 | 830 | 580 | 568 | 548 | 552 | 542 | 570 |
| Өмнөдэлгэр | 802 | 741 | 728 | 1728 | 1779 | 1437 | 1461 | 1417 | 1375 | 1488 |
| Батширээт | 363 | 322 | 332 | 884 | 657 | 654 | 614 | 591 | 585 | 574 |
| Биндэр | 660 | 613 | 583 | 1462 | 1344 | 1102 | 985 | 827 | 887 | 871 |
| Баян-Адрага | 407 | 413 | 332 | 742 | 621 | 613 | 500 | 544 | 522 | 547 |
| Дадал | 361 | 360 | 276 | 659 | 701 | 593 | 518 | 514 | 489 | 485 |
| Норовлин | 398 | 406 | 350 | 860 | 603 | 611 | 606 | 549 | 519 | 555 |
| Батноров | 709 | 537 | 489 | 1385 | 1508 | 1463 | 1334 | 1304 | 1290 | 1317 |
| Баян-Овоо | 295 | 251 | 268 | 523 | 623 | 506 | 487 | 437 | 467 | 454 |
| Мөрөн | 541 | 370 | 355 | 935 | 621 | 577 | 532 | 524 | 486 | 486 |
| Хэрлэн | 192 | 396 | 596 | 1705 | 1155 | 1648 | 840 | 842 | 918 | 921 |
| Бор-Өндөр | | | | | | | | 209 | 225 | 243 |
| Дүн | 7027 | 6972 | 6891 | 16811 | 14641 | 13665 | 12213 | 11587 | 11795 | 12213 |

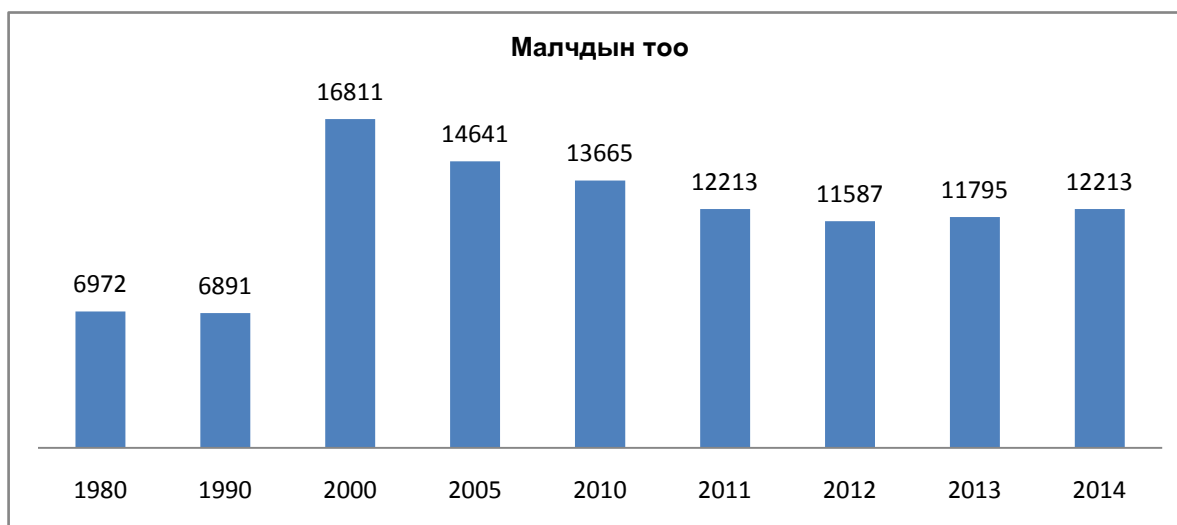

7.16.100 ЭХЭЭС БОЙЖУУЛСАН ТӨЛ

| Он | Бүгд | ботго | унага | толгой | | |
|------|------|-------|-------|--------|-------|------|
| | | | | тугал | хурга | ишиг |
| 1947 | 64 | 45 | 31 | 55 | 72 | 79 |
| 1950 | 83 | 38 | 69 | 77 | 86 | 89 |
| 1955 | 70 | 26 | 67 | 68 | 73 | 68 |
| 1960 | 59 | 25 | 52 | 54 | 64 | 54 |
| 1965 | 69 | 23 | 53 | 60 | 71 | 69 |
| 1970 | 73 | 38 | 55 | 66 | 76 | 74 |
| 1975 | 71 | 32 | 56 | 64 | 73 | 75 |
| 1980 | 54 | 27 | 48 | 55 | 55 | 54 |
| 1985 | 65 | 28 | 55 | 56 | 67 | 70 |
| 1990 | 79 | 42 | 62 | 71 | 81 | 82 |
| 1995 | 70 | 22 | 63 | 75 | 67 | 77 |
| 2000 | 67 | 29 | 50 | 65 | 70 | 66 |
| 2001 | 62 | 21 | 41 | 50 | 68 | 63 |
| 2002 | 70 | 27 | 51 | 66 | 73 | 71 |
| 2003 | 73 | 30 | 55 | 73 | 75 | 77 |
| 2004 | 75 | 36 | 64 | 76 | 77 | 75 |
| 2005 | 79 | 31 | 68 | 84 | 82 | 78 |
| 2006 | 78 | 41 | 68 | 87 | 81 | 74 |
| 2007 | 78 | 37 | 69 | 83 | 84 | 72 |
| 2008 | 64 | 35 | 38 | 66 | 69 | 62 |
| 2009 | 69 | 34 | 53 | 76 | 73 | 67 |
| 2010 | 69 | 34 | 60 | 68 | 61 | 53 |
| 2011 | 89 | 45 | 77 | 80 | 90 | 89 |
| 2012 | 89 | 43 | 70 | 78 | 79 | 77 |
| 2013 | 83 | 43 | 80 | 86 | 84 | 83 |
| 2014 | 76 | 43 | 78 | 90 | 77 | 73 |

7.17.ЦЭВЭР ЭРЛИЙЗ МАЛЫН ТОО, төрлөөр

| Он | МЯН ТОЛ | | | | | |
|------|--------------------|------|------|---------------------|------|-------|
| | Цэвэр үүлдрийн мал | | | Эрлийз үүлдрийн мал | | |
| | Бүгд | Үхэр | Хонь | Бүгд | Үхэр | Хонь |
| 1955 | 0,3 | 0,0 | 0,3 | 5,6 | 0,0 | 5,6 |
| 1960 | 1,5 | 0,0 | 1,5 | 38,4 | 0,0 | 38,4 |
| 1965 | 8,6 | 0,2 | 8,4 | 228,1 | 3,1 | 225,0 |
| 1970 | 12,3 | 0,2 | 12,1 | 177,9 | 4,7 | 173,2 |
| 1975 | 12,2 | 0,2 | 12,0 | 155,1 | 5,4 | 149,7 |
| 1980 | 15,9 | 0,8 | 15,1 | 156,8 | 7,7 | 149,1 |
| 1985 | 19,6 | 1,4 | 18,2 | 102,3 | 11,7 | 90,6 |
| 1990 | 23,7 | 2,5 | 21,2 | 110,7 | 23,8 | 86,9 |
| 1995 | 17,2 | 0,1 | 17,1 | 17,8 | 4,4 | 13,4 |
| 2000 | 5,2 | 0,0 | 5,2 | 9 | 1,2 | 7,8 |
| 2001 | 2,5 | 0,0 | 2,5 | 5,9 | 0,6 | 5,3 |
| 2002 | 5,0 | 0,0 | 5,0 | 2,4 | 0,6 | 1,8 |
| 2003 | 2,0 | 0,0 | 2,0 | 5,3 | 2,1 | 3,2 |
| 2004 | 1,8 | 0,0 | 1,8 | 6,0 | 1,8 | 4,2 |
| 2005 | 1,6 | 0,0 | 1,6 | 7,7 | 0,3 | 7,4 |
| 2006 | 2,1 | 0,0 | 2,1 | 1,8 | 0,2 | 1,6 |
| 2007 | 0,3 | 0,0 | 0,3 | 1,0 | 0,0 | 1,0 |
| 2008 | 0,7 | 0,0 | 0,7 | 4,7 | 0,9 | 3,8 |
| 2009 | 0,7 | 0,0 | 0,7 | 1,5 | 0,9 | 0,6 |
| 2010 | 0,7 | 0,0 | 0,7 | 1,6 | 0,9 | 0,7 |
| 2011 | 0,8 | 0,1 | 0,7 | 1,7 | 10,0 | 0,7 |
| 2012 | 0,9 | 0,4 | 0,5 | 0,1 | 0,1 | 0,0 |
| 2013 | 1,1 | 0,8 | 0,3 | 0,9 | 0,8 | 0,1 |
| 2014 | 1 | 0,7 | 0,3 | 0,8 | 0,7 | 0,1 |

7.18.ТАРИАЛСАН ТАЛБАЙ

| Он | Үр тариа | Улаан буудай | Төмс | га | |
|------|----------|--------------|-------|---------------|--|
| | | | | Хүнсний ногоо | |
| 1960 | 6129,0 | 4305,0 | 16,0 | 22,0 | |
| 1965 | 20911,0 | 17035,0 | 53,5 | 47,5 | |
| 1970 | 25058,0 | 19095,0 | 80,2 | 39,5 | |
| 1975 | 18219,0 | 11883,0 | 90,0 | 55,0 | |
| 1980 | 34166,0 | 24553,0 | 127,7 | 62,4 | |
| 1985 | 39830,0 | 34211,0 | 303,4 | 71,2 | |
| 1990 | 41605,0 | 37627,0 | 219,7 | 87,4 | |
| 1995 | 7240,0 | 7240,0 | 205,0 | 92,7 | |
| 2000 | 8856,0 | 8856,0 | 198,5 | 116,4 | |
| 2001 | 7417,0 | 7417,0 | 376,5 | 145,7 | |
| 2002 | 13689,6 | 13389,6 | 379,7 | 158,6 | |
| 2003 | 9198,0 | 8653,0 | 315,0 | 147,9 | |
| 2004 | 11136,0 | 9836,0 | 330,6 | 141,2 | |
| 2005 | 9723,0 | 9303,0 | 381,0 | 174,1 | |
| 2006 | 9599,0 | 9315,0 | 401,0 | 173,9 | |
| 2007 | 6777,0 | 6777,0 | 389,2 | 183,3 | |
| 2008 | 2620,0 | 2620,0 | 361,5 | 164,5 | |
| 2009 | 7420,0 | 7420,0 | 382,8 | 180,1 | |
| 2010 | 8867,0 | 8867,0 | 432,6 | 200,1 | |
| 2011 | 7839,5 | 7603,5 | 455,0 | 202,7 | |
| 2012 | 10480,0 | 10199,0 | 484,6 | 215,8 | |
| 2013 | 8401,0 | 8173,0 | 461,4 | 226,5 | |
| 2014 | 17076,0 | 16501,0 | 367,7 | 205,4 | |

7.20.НИЙТ ХУРААН АВСАН УРГАЦ

| Он | Үр тариа | Улаан буудай | Төмс | ТОНН |
|------|----------|--------------|--------|---------------|
| | | | | Хүнсний ногоо |
| 1960 | 5694,0 | 3638,0 | 199,2 | 119,5 |
| 1965 | 15929,5 | 13718,0 | 518,8 | 312,4 |
| 1970 | 13167,2 | 10735,1 | 538,9 | 115,6 |
| 1975 | 15241,0 | 11167,0 | 210,0 | 216,0 |
| 1980 | 10065,0 | 8030,0 | 294,3 | 226,2 |
| 1985 | 50067,0 | 45241,6 | 1741,5 | 210,9 |
| 1990 | 48646,0 | 44867,6 | 1402,7 | 452,7 |
| 1995 | 6016,0 | 6016,0 | 1045,0 | 439,1 |
| 2000 | 2058,0 | 2058,0 | 1319,9 | 982,4 |
| 2001 | 2928,0 | 2928,0 | 1401,6 | 730,3 |
| 2002 | 12000,0 | 11012,8 | 1626,5 | 896,4 |
| 2003 | 8128,6 | 7561,0 | 1964,1 | 988,0 |
| 2004 | 4525,0 | 4404,0 | 1931,1 | 826,5 |
| 2005 | 8132,0 | 7892,0 | 1933,3 | 1219,7 |
| 2006 | 6507,0 | 6287,0 | 2580,3 | 1399,9 |
| 2007 | 2080,0 | 2080,0 | 2339,4 | 1360,1 |
| 2008 | 2018,0 | 2018,0 | 2905,8 | 1705,3 |
| 2009 | 10264,0 | 10264,0 | 4614,4 | 2574,0 |
| 2010 | 7326,1 | 7326,1 | 4480,0 | 2442,5 |
| 2011 | 8256,0 | 8140,0 | 4800,0 | 2685,5 |
| 2012 | 14490,0 | 14005,0 | 6600,9 | 3312,7 |
| 2013 | 10604,0 | 10039,0 | 6231,0 | 3564,1 |
| 2014 | 27531,4 | 26460,4 | 5154,8 | 3636,4 |

7.19.НЭГ ГА-ГААС ХУРААСАН УРГАЦ

| Он | Үр тариа | Улаан буудай | Төмс | центнер | |
|------|----------|--------------|-------|---------|---------------|
| | | | | | Хүнсний ногоо |
| 1960 | 9,3 | 8,5 | 124,5 | | 54,3 |
| 1965 | 7,6 | 8,1 | 97,0 | | 65,8 |
| 1970 | 5,3 | 5,6 | 67,2 | | 29,3 |
| 1975 | 8,4 | 9,4 | 23,3 | | 39,3 |
| 1980 | 2,9 | 3,3 | 23,0 | | 36,3 |
| 1985 | 12,6 | 13,2 | 57,4 | | 29,6 |
| 1990 | 11,7 | 11,9 | 63,8 | | 51,8 |
| 1995 | 8,3 | 8,3 | 51,0 | | 47,4 |
| 2000 | 2,3 | 2,3 | 66,5 | | 84,4 |
| 2001 | 3,9 | 3,9 | 37,2 | | 50,1 |
| 2002 | 8,8 | 8,2 | 42,8 | | 56,5 |
| 2003 | 9,4 | 7,7 | 62,4 | | 66,8 |
| 2004 | 4,6 | 4,5 | 58,4 | | 58,5 |
| 2005 | 6,4 | 6,4 | 50,7 | | 70,1 |
| 2006 | 6,4 | 6,4 | 64,3 | | 80,1 |
| 2007 | 3,1 | 3,1 | 60,1 | | 74,2 |
| 2008 | 7,7 | 7,7 | 80,4 | | 103,7 |
| 2009 | 13,8 | 13,8 | 120,5 | | 142,9 |
| 2010 | 8,3 | 8,3 | 103,5 | | 122,1 |
| 2011 | 10,5 | 10,7 | 105,5 | | 132,5 |
| 2012 | 15,3 | 13,7 | 136,2 | | 153,5 |
| 2013 | 12,6 | 12,3 | 135,0 | | 157,3 |
| 2014 | 16,1 | 16,0 | 140,2 | | 177 |

7.21.ТЭЖЭЭВЭР АМЬТДЫН ТОО

| Он | Гахай | мян.тол | | |
|------|-------|-------------------------|-------|---------------------|
| | | Үүнээс: үндсэн цэвэр | Шувуу | Үүнээс: өндөггүй |
| 1975 | 0,2 | 0 | 0,8 | 0,6 |
| 1980 | 0,8 | 0,1 | 1,3 | 1,1 |
| 1985 | 0,9 | 0,1 | 0,5 | 0,5 |
| 1990 | 3,8 | 0,6 | 2,1 | 1,2 |
| 1995 | 0,3 | 0,1 | 1,3 | 0,6 |
| 2000 | 0,3 | 0,1 | 0,3 | 0,2 |
| 2001 | 1,4 | 0,2 | 0,2 | 0,1 |
| 2002 | 1,0 | 0,1 | 0,2 | 0,1 |
| 2003 | 1,0 | 0,3 | 0,3 | 0,2 |
| 2004 | 0,6 | 0,2 | 0,4 | 0,3 |
| 2005 | 0,9 | 0,3 | 1,1 | 0,6 |
| 2006 | 0,9 | 0,2 | 1,1 | 0,9 |
| 2007 | 0,6 | 0,2 | 2,3 | 1,9 |
| 2008 | 0,7 | 0,2 | 2,3 | 1,8 |
| 2009 | 0,8 | 0,3 | 0,8 | 0,5 |
| 2010 | 0,6 | 0,3 | 0,4 | 0,3 |
| 2011 | 0,5 | 0,2 | 0,8 | 0,6 |
| 2012 | 0,2 | 0,1 | 0,5 | 0,4 |
| 2013 | 0,3 | 0,1 | 0,5 | 0,5 |
| 2014 | 0,5 | 0,1 | 0,5 | 0,4 |

8. АЖ ҮЙЛДВЭР

Аж үйлдвэрийн салбарт 2014 онд 7396.7 сая төгрөгийн / оны үнээр / бүтээгдэхүүнийг үйлдвэрлэв. Аж үйлдвэр, барилгын салбар 2014 онд дотоодын нийт бүтээгдэхүүний 16.8 хувийг гаргаж байна.

Аж үйлдвэрийн салбарын үзүүлэлт, мэдээллийн эх сурвалж нь үйлдвэрийн газруудын сар, улирал, жилийн мэдээ, тайлан, тооллого судалгааны материал болно. Аж үйлдвэрийн нийт үйлдвэрлэлийг тооцоход 1967, 1986, 1995, 2000 оныг зэрэгцүүлэх үнийн суурь болгож байсныг 2008 оны 1 дүгээр сараас эхлэн 2005 оны үнийг суурь болгож байна.

Үйлдвэрлэл нь тухайн аж ахуйн нэгжийн зах зээлд болон өөрийн эцсийн хэрэглээнд зориулж үйлдвэрлэсэн бүтээгдэхүүнээс бүрдэнэ.

Тайлангийн хугацаанд худалдсан буву гадагш гүйцэтгэсэн ажил үйлчилгээг бүтээгдэхүүний борлуулалт гэнэ.

8.1. АЖ ҮЙЛДВЭРИЙН НИЙТ БҮТЭЭГДЭХҮҮН, оны үнээр

| Он | Нийт бүтээгдэхүүн, сая төг | Үйлдвэрийн газрын тоо |
|------|----------------------------|-----------------------|
| 1960 | 19,8 | 4 |
| 1970 | 51,8 | 7 |
| 1980 | 81,3 | 9 |
| 1985 | 45,8 | 8 |
| 1990 | 41,6 | 6 |
| 1995 | 1945,8 | 33 |
| 2000 | 2247,4 | 36 |
| 2005 | 2497,7 | 34 |
| 2006 | 2225,4 | 37 |
| 2007 | 2220,2 | 36 |
| 2008 | 2564,8 | 40 |
| 2009 | 2770,9 | 53 |
| 2010 | 4964,6 | 63 |
| 2011 | 5715,4 | 68 |
| 2012 | 5748,1 | 61 |
| 2013 | 5838,2 | 61 |
| 2014 | 7396,7 | 130 |

8.3. АЖ ҮЙЛДВЭРИЙН НИЙТ БҮТЭЭГДЭХҮҮН, салбараар, оны үнээр

| Салбар | сая.тө | | | | | | | | | | | | | |
|---|--------|--------|--------|--------|--------|--------|--------|--------|--------|--------|--------|--------|--------|--------|
| | 1990 | 1995 | 2000 | 2001 | 2005 | 2006 | 2007 | 2008 | 2009 | 2010 | 2011 | 2012 | 2013 | 2014 |
| Нүүрс олборлолт | 3,6 | 65,5 | 149,5 | 206,8 | 182,6 | 162,2 | 115,7 | 352,1 | 278,3 | 631,0 | 962,5 | 946,4 | 806,4 | 1049,9 |
| Бусад ашигт малтмал олборлолт | ... | 124,5 | 1220,4 | 1471,4 | 797,3 | 522,5 | 318,6 | 349,1 | 131,6 | 1474,9 | 1434,7 | 0,0 | 0 | 0,0 |
| Хүнсний бүтээгдэхүүн үйлдвэрлэл | 21,6 | 1383,3 | 536,5 | 632,2 | 199,3 | 175,3 | 291,9 | 241,1 | 286,6 | 589,2 | 866,5 | 1076,3 | 2329,4 | 2725,9 |
| Хэвлэх үйлдвэрлэл | 0,7 | 8,5 | 7,4 | 11,9 | 3,5 | 1,0 | 0,0 | 0,0 | 0,0 | 0,0 | 0,0 | 0,0 | 0 | 0,0 |
| Цахилгаан, дулааны эрчим хүч үйлдвэрлэл | 5,5 | 354,7 | 279,7 | 614,5 | 1123,0 | 1128,6 | 1290,1 | 1292,8 | 1732 | 1881,1 | 1958,2 | 2367,8 | 2460,6 | 2658,5 |
| Бусад | 10,2 | 9,3 | 53,9 | 114,3 | 91,9 | 235,8 | 203,8 | 329,7 | 342,4 | 388,4 | 493,5 | 1357,6 | 241,8 | 962,0 |
| Бүгд | 41,6 | 1945,8 | 2247,4 | 3051,1 | 2397,6 | 2225,4 | 2220,1 | 2564,8 | 2770,9 | 4964,6 | 5715,4 | 5748,1 | 5838,2 | 7396,7 |

8.4. АЖ ҮЙЛДВЭРИЙН БОРЛУУЛАЛТ, салбараар, оны үнээр

| Салбар | сая.т | | | | | | | | | | | | | |
|---|-------------|---------------|---------------|---------------|---------------|---------------|---------------|---------------|---------------|---------------|---------------|---------------|---------------|---------------|
| | 1990 | 1995 | 2000 | 2001 | 2005 | 2006 | 2007 | 2008 | 2009 | 2010 | 2011 | 2012 | 2013 | 2014 |
| Нүүрс олборлолт | 3,6 | 65,5 | 113,3 | 206,7 | 185,4 | 142,7 | 115,7 | 339,3 | 278,3 | 631 | 962,5 | 946,4 | 806,4 | 1049,9 |
| Бусад ашигт малтмал олборлолт | ... | 124,5 | 1220,3 | 1463,0 | 1002,8 | 603,7 | 287,8 | 351,1 | 131,6 | 1578,8 | 1434,7 | 0,0 | 0 | 0 |
| Хүнсний бүтээгдэхүүн үйлдвэрлэл | 31,6 | 1121,2 | 516,5 | 551,2 | 178,7 | 177,4 | 273,9 | 238,4 | 286,6 | 589,2 | 866,5 | 1076,4 | 2267,7 | 2721,7 |
| Хэвлэх үйлдвэрлэл | 1,3 | 8,5 | 6,3 | 11,9 | 3,4 | 1,0 | 0,0 | 0,0 | 0,0 | 0,0 | 0,0 | 0,0 | 0 | 0 |
| Цахилгаан, дулааны эрчим хүч үйлдвэрлэл | 20,5 | 313,7 | 162,2 | 604,5 | 953,0 | 986,4 | 1154,7 | 1204,2 | 1611,8 | 1781,2 | 0,0 | 2293,1 | 2296,8 | 2675,2 |
| Бусад | 6,5 | 10,6 | 85,7 | 119,5 | 153,4 | 189 | 212,2 | 372,2 | 319,7 | 372,2 | 464,3 | 1272,2 | 241,8 | 910 |
| Бүгд | 63,5 | 1644,0 | 2104,3 | 2956,8 | 2476,7 | 2100,2 | 2044,3 | 2505,2 | 2628,0 | 4952,4 | 3728,0 | 5588,1 | 5612,7 | 7356,6 |

9. БАРИЛГА

2014 оны байдлаар 40973.2 сая төгрөгийн барилга угсралт их засварын ажил гүйцэтгэсэн нь 2013 оныхоос 23 хувиар буюу 9419.6 сая төгрөгөөр өслөө.

Барилгын ААН-үүдийн гүйцэтгэсэн ажил барилга объект өртөг зардал ажиллагсадын цалин хөлсний талаархи мэдээллийг барилгын гүйцэтгэгч байгууллагуудаас улирлаар авч байна. Энэхүү мэдээлэл нь гүйцэтгэсэн барилга угсралтын ажлын хэмжээ /барилгын төрөл объектоор/ барилгын байгууллагад ажиллагсад ажиллагсадын цалингийн үзүүлэлтүүдийг хамардаг болно.

Хөрөнгө оруулалт- Аж ахуйн нэгж байгууллага, иргэдийн хуримтлалыг шинээр бий болгох, түүний техникийн хүчин чадлыг нэмэгдүүлэн өргөтгөх, сайжруулахад зориулж тайлант жилд зарцуулсан хөрөнгө, хайгуулын ажлын зардал байна.

9.1 БАРИЛГА УГСРАЛТ, ИХ ЗАСВАРЫН АЖИЛ, оны үнээр, сая төг

| Он | Барилга угсралт их засварын ажил | Хөрөнгө оруулалт |
|------|----------------------------------|------------------|
| 1960 | 4,4 | ... |
| 1970 | 5,1 | ... |
| 1980 | 13,7 | ... |
| 1990 | 21,7 | ... |
| 1995 | 157,1 | ... |
| 2000 | 290,9 | 69,6 |
| 2001 | 404,5 | 124,1 |
| 2002 | 471,5 | 1566 |
| 2003 | 941,3 | 2699,9 |
| 2004 | 1115,9 | 1622,2 |
| 2005 | 976,9 | 72699,9 |
| 2010 | 2851,3 | 22100,0 |
| 2011 | 3224,3 | 32821,0 |
| 2012 | 4338,0 | 49542,5 |
| 2013 | 31553,6 | 31629,9 |
| 2014 | 40973,2 | 62146,1 |



10. ТЭЭВЭР, ХОЛБОО

Тээвэр: 2014 онд 32.0 мянган тонн ачаа, 14.2 мянган зорчигч тээвэрлэв.

Тээврийн салбарын статистикийн үндсэн үзүүлэлт ачаа эргэлт, тээсэн ачаа, зорчигч тээвэрлэлт, зорчигч эргэлт, ажиллагсдын тоо, орлого зэрэг орно.

Авто тээврийн салбарын статистикийн мэдээ тайланг тээврийн үйл ажиллагаа эрхэлдэг аж ахуйн нэгжүүдээс гаргуулан авч нэгтгэнэ.

Манай усын хэмжээгээр жилд нэг удаа явагддаг авто машины улсын үзлэг тооллогын материалыг Цагдаагийн ерөнхий газар нэгтгэж дүгнэдэг.

Ачаа эргэлт: Нийт тээвэрлэсэн ачааны хэмжээг зөөвөрлөсөн зайгаар үржүүлсэн хэмжээ болно.

Зорчигч эргэлт: Нийт зорчигчдын тоог тээвэрлэсэн зайгаар үржүүлсэн хэмжээ болно.

Холбоо: Холбоо ашиглалтын орлого 2014 онд оны үнээр 285.5 сая төгрөг болсны дотор хүн амаас олсон орлого 114.2 сая төгрөгт хүрчээ.

Энэ бүлэгт холбооны нийт орлого, үүнээс хүн амаас орсон орлого, телефон цэгийн тоо зэрэг үндсэн үзүүлэлтийг харуулав.

Холбооны мэдээллийг Аймгийн холбооны газар сумаас авч нэгтгэн ирүүлнэ.

Холбооны салбарын байгууллагын жилийн тайлан мэдээллийг үндэслэн нийт, цэвэр бүтээгдэхүүнийг тооцдог.

Энэ тайланд нийт орлого зардал төрлөөрөө, нэмэгдэл өртөг, ашиг алдагдал, хөрөнгө оруулалт зэрэг үзүүлэлт тусгагдана.

Үүрэн утас хэрэглэгч гэж цахилгаан холбооны нийтийн сүлжээнд хөдөлгөөнт технологийг ашиглан холбогдох боломж бүхий хэрэглэгчийг хэлнэ.

Сансрын холбооны хэрэглэгч гэж сансрын хиймэл дагуул ашиглан холбогдож буй хэрэглэгчийг хэлнэ.

Интернет кафе гэдэг нь олон нийтэд нэг цэгт интернетийн үйлчилгээ үзүүлэгч үйлчилгээний цэгийг хэлнэ.

Интернетийн байнгийн хэрэглэгчид гэж сар бүр тодорхой хэмжээний төлбөр төлж интернетийг тогтмол хэрэглэдэг хэрэглэгчийг хэлнэ.

10.1 ТЭЭВРИЙН ҮНДСЭН ҮЗҮҮЛЭЛТ

| Он | Ачаа эргэлт сая т.км | Тээсэн ачаа мян.тн | Зорчигч эргэлт сая хүн.км | Зорчигчид мян.хүн |
|------|-------------------------|-----------------------|------------------------------|-------------------|
| 1950 | 0,0 | 6,2 | 0,1 | 0,5 |
| 1960 | 0,0 | 12,7 | 1,9 | 10,5 |
| 1970 | 0,0 | 20,5 | 1,5 | 18,5 |
| 1980 | 14,9 | 115,3 | 2,5 | 109,2 |
| 1990 | 62,5 | 583,4 | 7,6 | 10,0 |
| 2000 | 1,1 | 52,4 | 0,9 | 2,1 |
| 2001 | 1,0 | 13,2 | 1,1 | 2,7 |
| 2002 | 0,9 | 14,9 | 3,4 | 10,2 |
| 2003 | 0,9 | 15,0 | 2,2 | 6,7 |
| 2004 | 1,5 | 24,5 | 2,1 | 6,4 |
| 2005 | 1,7 | 27,1 | 2,0 | 6,1 |
| 2006 | 1,5 | 23,2 | 3,0 | 9,1 |
| 2007 | 1,4 | 21,0 | 4,1 | 12,3 |
| 2008 | 1,2 | 19,0 | 3,3 | 13,4 |
| 2009 | 1,5 | 25,0 | 3,6 | 14,5 |
| 2010 | 1,6 | 26,8 | 6,2 | 18,7 |
| 2011 | 1,0 | 23,9 | 4,6 | 13,8 |
| 2012 | 2,1 | 35,4 | 5,1 | 15,6 |
| 2013 | 2,1 | 33,0 | 4,4 | 13,4 |
| 2014 | 2,1 | 32 | 3,5 | 14,2 |

10.2 АВТО МАШИНЫ ТОО

| Автомашинны төрөл | 1986 | 1999 | 2000 | 2005 | 2006 | 2007 | 2008 | 2009 | 2010 | 2011 | 2012 | 2013 | 2014 |
|-------------------|------|------|------|------|------|------|------|------|------|------|------|------|------|
| Суудлын | 183 | 617 | 736 | 1556 | 1859 | 2073 | 1910 | 2322 | 2104 | 2601 | 3004 | 3341 | 5561 |
| Ачааны | 994 | 720 | 704 | 554 | 757 | 1034 | 1265 | 1687 | 1649 | 2043 | 2476 | 2550 | 2371 |
| Автобус | 18 | 23 | 41 | 1 | 142 | 184 | 160 | 159 | 110 | 250 | 293 | 170 | 33 |
| Тусгай зориулалт | 315 | 59 | 64 | 11 | 71 | 71 | 72 | 83 | 82 | 85 | 78 | 42 | 155 |
| Амины автомашин | ... | 945 | 1070 | 2122 | 2829 | 3362 | 3407 | 3731 | 3815 | 4126 | 5180 | 0 | 7994 |
| Мотоцикл | ... | 954 | 1086 | 791 | 882 | 1103 | 1029 | 1089 | 1309 | 1375 | 1076 | 992 | 2599 |



10.3 ХОЛБООНЫ САЛБАРЫН ҮНДСЭН ҮЗҮҮЛЭЛТ, оны үнээр, сая төг

| Он | Нийт орлого | Үүнээс: Хүн амын | Телефон цэгийн тоо |
|------|-------------|------------------|--------------------|
| 1950 | 0,01 | ... | 91 |
| 1960 | 0,2 | ... | 115 |
| 1970 | 0,9 | ... | 480 |
| 1980 | 4,0 | ... | 940 |
| 1990 | 7,4 | 1,3 | 1800 |
| 2000 | 206,3 | 77,5 | 1760 |
| 2005 | 559,5 | 347,8 | 2548 |
| 2006 | 496,2 | 303,4 | 2362 |
| 2007 | 483,9 | 268,9 | 2323 |
| 2008 | 463,9 | 207,5 | 2176 |
| 2009 | 306,3 | 112,0 | 1787 |
| 2010 | 263,7 | 88,3 | 1474 |
| 2011 | 272,0 | 77,7 | 1326 |
| 2012 | 259,5 | 103,8 | 1168 |
| 2013 | 261,2 | 104,5 | 1124 |
| 2014 | 285,5 | 114,2 | 1050 |

11. ХОТ, НИЙТИИН АЖ АХУЙ

Нийтийн аж ахуйн үйлчилгээний цэгийн мэдээг багаас гаргаж суманд, сумаас статистикийн хэлтэст дамжуулдаг. Ундны ус түгээх цэг нь хот, суурин газрын гэр хорооллын айлыг усаар хангахад зориулагдсан, усан хангамжийн төвлөрсөн системд холбогдсон болон холбогдоогүй худаг болно. Зөвшөөрөл бүхий аж ахуйн нэгж, байгууллага зориулалтын автомашинаар ус зөөвөрлөн худагт юүлж байвал төвлөрсөн системд холбогдоогүй гэж үздэг. Зөөврийн ус хэрэглэдэг өрхөд ус түгээх цэг, ус тээврийн машин, ердийн хөсөг болон булаг, шанднаас ундны усаа хэрэглэж байгаа өрхийг хамруулна.

11.1 Хот нийтийн аж ахуйн үйлчилгээний цэгийн тоо

| Үзүүлэлт | 2002 | 2003 | 2004 | 2005 | 2006 | 2007 | 2008 | 2009 | 2010 | 2011 | 2012 | 2013 | 2014 |
|-------------------------------|------|------|------|------|------|------|------|------|------|-------|-------|-------|-------|
| Цэвэр усны байгууламж | | | | | | | | | | | | | |
| Ус түгээх цэг | 28 | 14 | 14 | 13 | 25 | 30 | 30 | 31 | 34 | 48 | 33 | 42 | 42 |
| Ус тээврийн машин | 3 | 5 | 5 | 4 | 4 | 4 | 4 | 5 | 3 | 9 | 5 | 8 | 9 |
| Зөөврийн ус хэрэглэдэг өрх | 6450 | 7587 | 6966 | 6630 | 6713 | 6894 | 7396 | 7842 | 8300 | 11686 | 12526 | 11105 | 10470 |
| Хог цэвэрлэгээ, тээвэр | | | | | | | | | | | | | |
| Хог устгах цэг | 24 | 24 | 23 | 30 | 30 | 31 | 32 | 39 | 31 | 28 | 21 | 20 | 20 |
| Хог тээврийн машин | 5 | 7 | 7 | 8 | 12 | 20 | 12 | 12 | 13 | 22 | 19 | 25 | 25 |
| Халуун усны үйлчилгээ | | | | | | | | | | | | | |
| Цэгийн тоо | 8 | 13 | 14 | 18 | 20 | 22 | 26 | 26 | 28 | 19 | 25 | 23 | 27 |
| Багтаамж, хүн | 21 | 34 | 36 | 51 | 53 | 83 | 85 | 85 | 90 | 68 | 144 | 143 | 165 |
| Зочид буудал | | | | | | | | | | | | | |
| Зочид буудлын тоо | 24 | 31 | 40 | 47 | 56 | 59 | 63 | 65 | 69 | 53 | 55 | 62 | 62 |
| Орны тоо | 286 | 258 | 256 | 326 | 410 | 495 | 527 | 624 | 681 | 578 | 584 | 632 | 632 |

12. БОЛОВСРОЛ, СОЁЛ УРЛАГ

1923 онд анхны сургууль байгуулагдаж, түүнд 26 хүүхэд суралцаж байв. 1950 онд анхны цэцэрлэг байгуулагдаж, түүнд 25 хүүхэд хамрагдаж байв.

2014 онд ерөнхий боловсролын 26 сургуульд 750 багш ажиллаж, 13.4 мянган хүүхэд суралцан, 1.9 мянган хүүхэд 9.11 дугаар ангийг төгссөн бөгөөд 34 цэцэрлэгт 5.9 мянган хүүхэд хамрагдаж байна.

2010 оны тооллогын дүнгээр 6-аас дээш насны бүх хүн амын 96.2 хувь болох 54.6 мянган хүн бичиг үсэг мэддэгийн дотор 46.0 мянга нь ямар нэг шатны боловсролтой хүн ам байна.

Боловсрол: Ерөнхий боловсролын сургууль, суралцагчид, төгсөгчид, багш нарын тоог гаргав.

Боловсролын олон улсын стандарт ангилал нь 1997 онд шинэчлэгдэн мөрдөгдөж эхэлсэн бөгөөд уг ангиллаар боловсролын түвшинг 0-6 түвшинд ангилдаг.

Мэдээний эх сурвалж: Ерөнхий боловсролын мэдээллийг ЕБС-иудаас гаргаж, аймгийн Засаг даргын дэргэдэх Боловсрол, соёлын төв нэгтгэн Боловсрол, соёл, шинжлэх ухааны яаманд шууд мэдээлдэг.

Соёл урлаг: Соёл урлагийн салбарын статистикийн мэдээллийг аймгуудын Боловсрол, соёлын төв гаргаж, Боловсрол, соёл, шинжлэх ухааны яаманд мэдээлдэг

**12.4. 6 ТҮҮНЭЭС ДЭЭШ НАСНЫ ХҮН АМ, БИЧИГ ҮСГИЙН
МЭДЛЭГ, сумаар, 2010 оны тооллого**

| Сум | Бүгд | Бичиг үсэг мэддэг | | Бичиг үсэг мэддэггүй | |
|--------------|-------|-------------------|------|----------------------|------|
| | | тоо | хувь | тоо | хувь |
| Галшар | 1588 | 1506 | 94,8 | 82 | 5,2 |
| Баянхутаг | 1434 | 1349 | 94,1 | 85 | 5,9 |
| Баянмөнх | 1181 | 1129 | 95,6 | 52 | 4,4 |
| Дархан | 8508 | 8325 | 97,8 | 183 | 2,2 |
| Дэлгэрхаан | 1769 | 1697 | 95,9 | 72 | 4,1 |
| Жаргалтхаан | 1595 | 1497 | 93,9 | 98 | 6,1 |
| Цэнхэрмандал | 1777 | 1709 | 96,2 | 68 | 3,8 |
| Өмнөдэлгэр | 4473 | 4260 | 95,2 | 213 | 4,8 |
| Батширээт | 1828 | 1773 | 97,0 | 55 | 3,0 |
| Биндэр | 2996 | 2836 | 94,7 | 160 | 5,3 |
| Баян-Адрага | 1912 | 1805 | 94,4 | 107 | 5,6 |
| Дадал | 2242 | 2171 | 96,8 | 71 | 3,2 |
| Норовлин | 1932 | 1845 | 95,5 | 87 | 4,5 |
| Батноров | 4410 | 4230 | 95,9 | 180 | 4,1 |
| Баян-Овоо | 1369 | 1315 | 96,1 | 54 | 3,9 |
| Мөрөн | 1161 | 1106 | 95,3 | 55 | 4,7 |
| Хэрлэн | 16549 | 16030 | 96,9 | 519 | 3,1 |
| Дүн | 56724 | 54583 | 96,2 | 2141 | 3,8 |

**13.5. 6 ТҮҮНЭЭС ДЭЭШ НАСНЫ ХҮН АМ, БОЛОВСРОЛЫН
ТҮВШИН, дүнд эзлэх хувиар, сумаар, 2010 оны тооллогоор**

| Сум | Бүгд | Боловсролгүй | | Боловсролтой | |
|--------------|-------|--------------|------|--------------|------|
| | тоо | тоо | % | тоо | % |
| Галшар | 1588 | 340 | 21,4 | 1248 | 78,6 |
| Баянхутаг | 1434 | 305 | 21,3 | 1129 | 78,7 |
| Баянмөнх | 1181 | 233 | 19,7 | 948 | 80,3 |
| Дархан | 8508 | 1300 | 15,3 | 7208 | 84,7 |
| Дэлгэрхаан | 1769 | 348 | 19,7 | 1421 | 80,3 |
| Жаргалтхаан | 1595 | 404 | 25,3 | 1191 | 74,7 |
| Цэнхэрмандал | 1777 | 281 | 15,8 | 1496 | 84,1 |
| Өмнөдэлгэр | 4473 | 886 | 19,8 | 3587 | 80,2 |
| Батширээт | 1828 | 322 | 17,6 | 1506 | 82,4 |
| Биндэр | 2996 | 686 | 22,9 | 2310 | 77,1 |
| Баян-Адрага | 1912 | 502 | 26,2 | 1410 | 72,7 |
| Дадал | 2242 | 468 | 20,9 | 1774 | 79,1 |
| Норовлин | 1932 | 433 | 22,4 | 1499 | 77,6 |
| Батноров | 4410 | 866 | 19,6 | 3544 | 80,4 |
| Баян-Овоо | 1369 | 319 | 23,3 | 1050 | 76,7 |
| Мөрөн | 1161 | 250 | 21,5 | 911 | 78,5 |
| Хэрлэн | 16549 | 2803 | 16,9 | 13746 | 83 |
| Дүн | 56724 | 10746 | 18,9 | 45978 | 81,1 |

12.5. ЕРӨНХИЙ БОЛОВСРОЛЫН СУРГУУЛИЙН ТОО, хичээлийн жилийн эхэнд, сумаар

| Сум | Сургуулийн тоо | Суралцагчдын тоо | Багшийн тоо |
|--------------|----------------|------------------|-------------|
| Галшар | 1 | 161 | 15 |
| Баянхутаг | 1 | 89 | 11 |
| Баянмөнх | 1 | 205 | 13 |
| Дархан | 1 | 159 | 13 |
| Дэлгэрхаан | 2 | 342 | 28 |
| Жаргалтхаан | 1 | 303 | 18 |
| Цэнхэрмандал | 1 | 193 | 13 |
| Өмнөдэлгэр | 2 | 1078 | 65 |
| Батширээт | 1 | 292 | 18 |
| Биндэр | 1 | 728 | 42 |
| Баян-Адрага | 1 | 407 | 23 |
| Дадал | 1 | 452 | 24 |
| Норовлин | 1 | 288 | 19 |
| Батноров | 2 | 1073 | 63 |
| Баян-Овоо | 1 | 233 | 14 |
| Мөрөн | 1 | 112 | 12 |
| Хэрлэн | 5 | 5536 | 276 |
| Бор-Өндөр | 2 | 1740 | 83 |
| Дүн | 26 | 13391 | 750 |

12.6. ЦЭЦЭРЛЭГ, ХҮҮХДИЙН ТОО

| | 1970 | 1980 | 1990 | 2000 | 2005 | 2006 | 2007 | 2008 | 2009 | 2010 | 2011 | 2012 | 2013 | 2014 |
|-----------------|------|------|------|------|------|------|------|------|------|------|------|------|------|------|
| Цэцэрлэгийн тоо | 27 | 31 | 43 | 27 | 28 | 28 | 27 | 29 | 28 | 28 | 29 | 32 | 33 | 34 |
| Хүүхдийн тоо | 1167 | 1630 | 3545 | 2249 | 2783 | 2636 | 2901 | 2895 | 3022 | 3203 | 3699 | 4155 | 5769 | 5944 |

12.7. ЦЭЦЭРЛЭГ, ХҮҮХДИЙН ТОО, СУМААР

| Сум | Цэцэрлэгийн тоо | | | | | | Хүүхдийн тоо | | | | | |
|--------------|-----------------|------|------|------|------|------|--------------|------|------|------|------|------|
| | 2009 | 2010 | 2011 | 2012 | 2013 | 2014 | 2009 | 2010 | 2011 | 2012 | 2013 | 2014 |
| Галшар | 1 | 1 | 1 | 1 | 1 | 1 | 54 | 54 | 77 | 78 | 154 | 140 |
| Баянхутаг | 1 | 1 | 1 | 1 | 1 | 1 | 45 | 45 | 51 | 50 | 68 | 60 |
| Баянмөнх | 1 | 1 | 1 | 1 | 1 | 1 | 75 | 75 | 75 | 81 | 123 | 143 |
| Дархан | 3 | 3 | 3 | 1 | 1 | 1 | 545 | 584 | 673 | 77 | 110 | 123 |
| Дэлгэрхаан | 2 | 2 | 2 | 2 | 2 | 2 | 76 | 79 | 97 | 96 | 139 | 184 |
| Жаргалтхаан | 1 | 1 | 1 | 1 | 2 | 1 | 61 | 60 | 85 | 91 | 174 | 175 |
| Цэнхэрмандал | 1 | 1 | 1 | 1 | 1 | 1 | 55 | 57 | 75 | 75 | 130 | 135 |
| Өмнөдэлгэр | 2 | 2 | 2 | 2 | 2 | 2 | 212 | 235 | 251 | 296 | 458 | 449 |
| Батширээт | 1 | 1 | 1 | 1 | 1 | 1 | 55 | 80 | 105 | 115 | 155 | 146 |
| Биндэр | 1 | 1 | 1 | 1 | 1 | 1 | 122 | 120 | 140 | 140 | 284 | 288 |
| Баян-Адрага | 1 | 1 | 1 | 1 | 1 | 1 | 75 | 89 | 105 | 116 | 194 | 196 |
| Дадал | 1 | 1 | 1 | 1 | 1 | 1 | 110 | 121 | 135 | 155 | 252 | 269 |
| Норовлин | 1 | 1 | 1 | 1 | 1 | 1 | 81 | 83 | 100 | 130 | 222 | 222 |
| Батноров | 2 | 2 | 2 | 2 | 2 | 2 | 90 | 291 | 305 | 353 | 447 | 430 |
| Баян-Овоо | 1 | 1 | 1 | 1 | 1 | 1 | 57 | 57 | 78 | 78 | 144 | 155 |
| Мөрөн | 1 | 1 | 1 | 1 | 1 | 1 | 55 | 70 | 70 | 70 | 128 | 126 |
| Хэрлэн | 8 | 8 | 8 | 11 | 11 | 12 | 1254 | 1103 | 1277 | 1553 | 1846 | 1878 |
| Бор-Өндөр | | | | 2 | 2 | 3 | | | | 601 | 741 | 825 |
| Дүн | 29 | 29 | 29 | 32 | 33 | 34 | 3022 | 3203 | 3699 | 4155 | 5769 | 5944 |

12.8. СОЕЛЫН ҮЗҮҮЛЭЛТ, ОНЫ ЭЦЭСТ

| Он | Номын сангийн тоо | Номын тоо, мян.шир | Уншигчдын тоо мян.хүн | Мэргэжлийн урлагийн байгууллагын | Үзэгчид, мян.хүн | Музейн үзмэрийн тоо | Үзэгчид, мян.хүн |
|------|-------------------|--------------------|--------------------------|--|------------------|------------------------|------------------|
| 1960 | 2 | 20,1 | ... | 212 | 32,2 | ... | ... |
| 1965 | 20 | 61,0 | ... | 231 | 40,5 | ... | ... |
| 1970 | 22 | 129,8 | 7,1 | 281 | 49,1 | ... | 2,5 |
| 1975 | 22 | 181,4 | 8,5 | 246 | 56,5 | ... | 7,0 |
| 1980 | 23 | 236,6 | 15,2 | 286 | 74,7 | ... | 10,5 |
| 1985 | 24 | 310,2 | 15,5 | 360 | 101,1 | ... | 12,6 |
| 1990 | 21 | 304,0 | 17,7 | 208 | 68,9 | ... | 11,4 |
| 1995 | 21 | 184,8 | 32,4 | 294 | 64,3 | 1877 | 4,9 |
| 2000 | 21 | 255,5 | 23,4 | 25 | 15,0 | 1939 | 0,6 |
| 2005 | 16 | 283,4 | 7 | 110 | 40,5 | 1715 | 4,6 |
| 2006 | 16 | 295 | 7 | 38 | 22,0 | 1800 | 7,6 |
| 2007 | 19 | 207,4 | 5 | 63 | 23,5 | 2228 | 5 |
| 2008 | 19 | 88,9 | 16 | 94 | 28,7 | 1888 | 2 |
| 2009 | 19 | 89,4 | 14,1 | 140 | 34,7 | 1788 | 3,8 |
| 2010 | 19 | 89,8 | 16,1 | 140 | 26,6 | 2562 | 9,1 |
| 2011 | 19 | 90,3 | 16,4 | 150 | 37,9 | 2654 | 8,2 |
| 2012 | 19 | 90,9 | 17,1 | 60 | 26,9 | 3596 | 4,4 |
| 2013 | 23 | 91,5 | 14,9 | 68 | 24,4 | 3627 | 9,9 |
| 2014 | 23 | 208,6 | 29 | 63 | 19,6 | 3571 | 12,1 |

13. ЭРҮҮЛ МЭНД

2014 оны эцэст их эмчийн тоо 151, эмнэлгийн ор 405 болж нэг их эмчид 457 хүн ногдож байна.

Эрүүл мэндийн статистикийн мэдээллийг Эрүүл мэндийн газар гаргаж, Эрүүл мэндийн яаманд мэдээлдэг.

Аймаг, сумын эрүүл мэндийн байгууллага эмнэлгийн үйл ажиллагааны тайланг жилд нэг удаа гаргана. Энэ тайланд эмнэлгийн байгууллагын тоо, эмнэлгийн ор, их эмч нарын тоо, эмнэлгийн дунд мэргэжилтний тоо мэргэжлийн төрлөөр, эрүүл мэндийн салбарт ажиллагчдын тоо, эрүүл мэндийн салбарт ажиллаж буй их эмч, эмнэлгийн дунд мэргэжилтний хөдөлгөөн, ясли түүнд хамрагдсан хүүхэд, эмнэлэгт хэвтсэн өвчтөн, эмнэлэгт нас барсан хүний тоог аймаг, хот, хөдөөгийн ялгаатайгаар харуулдаг.

Амьд төрөлт: Жирэмслэлтийн хугацаанаас хамаарахгүйгээр ердийн төрөлтөөр эсвэл мэс ажилбараар ургийг умайнаас гарган авсаны дараа нярай амьсгалж байсан эсвэл амьдын бусад ямар нэгэн шинж тэмдэг, өөрөөр хэлбэл зүрхний цохилт, хүйний судасны лугшилт, булчингийн тодорхой хөдөлгөөн илэрч байвал хүй эсвэл эхэсийг нь харгалзахгүйгээр амьд төрөлтөд тооцно.

Нялхасын эндэгдлийн түвшин: 1 хүртэлх насандаа эндсэн хүүхдийн тоог дээрх хугацаанд амьд төрсөн хүүхдийн тоонд харьцуулж тодорхойлно.

Эхийн эндэгдэл: Жирэмсний хугацаанд болон төрөх үедээ эсвэл төрснөөс хойш 42 хоногийн дотор жирэмслэлтийн байрлал, үргэлжилсэн хугацаанаас үл хамааран жирэмслэлт, төрөлт болон түүнийг удирдахтай холбоо бүхий шалтгаанаар эндсэн эхийг хамааруулна.

Халдварт өвчнөөр өвчлөгчдийн тоо, өвчний төрлөөр, төрсөн эх, төрсөн хүүхэд, төрөхийн улмаас эндсэн эх, 0-1 ба 1-5 хүртэл насны хүүхдийн эндэгдэл зэрэг үзүүлэлтийг сар бүр цуглуулж, нэгтгэн танилцуулга, бюллетеньд оруулдаг.

13.1. ЭРҮҮЛ МЭНДИЙН САЛБАРЫН ҮНДСЭН ҮЗҮҮЛЭЛТ

| Он | Больницийн орны тоо | Эмнэлэгт хэвтэж эмчлүүлсэн өвчтөний тоо, мян.хүн | Халдварт өвчнөөр өвчлөгчид | Эмийн сан | Нялхсын эндэгдэл (амьд төрсөн 1000 хүүхэд тутамд) | Төрөхийн улмаас эндсэн эхийн тоо |
|------|---------------------|--|----------------------------|-----------|--|----------------------------------|
| 1960 | 320 | ... | ... | 7 | ... | ... |
| 1970 | 410 | ... | ... | 13 | ... | ... |
| 1975 | 485 | 17,9 | 784 | 20 | 108 | 1 |
| 1980 | 560 | 17,4 | 868 | 22 | 120 | 4 |
| 1985 | 680 | 16,3 | 547 | 24 | 114 | 1 |
| 1990 | 785 | 21,1 | 610 | 24 | 65 | 3 |
| 1995 | 705 | 19,8 | 1141 | 24 | 38 | 6 |
| 2000 | 456 | 14,4 | 1212 | 33 | 45 | 3 |
| 2005 | 465 | 14,9 | 645 | 32 | 26 | 1 |
| 2006 | 465 | 15,1 | 739 | 31 | 20 | 1 |
| 2007 | 440 | 17,0 | 2108 | 31 | 17 | 1 |
| 2008 | 440 | 16,9 | 1428 | 31 | 27,6 | 2 |
| 2009 | 434 | 16,2 | 960 | 31 | 29,2 | 1 |
| 2010 | 440 | 16,5 | 1214 | 31 | 19,5 | 0 |
| 2011 | 440 | 16,4 | 1274 | 31 | 18,7 | 0 |
| 2012 | 434 | 16,6 | 993 | 38 | 16 | 2 |
| 2013 | 434 | 15,8 | 951 | 38 | 18 | 0 |
| 2014 | 405 | 16,5 | 667 | 39 | 15 | 0 |

13.2. ЭРҮҮЛ МЭНДИЙН БАЙГУУЛЛАГЫН АЖИЛЛАГЧДЫН ТОО

| Он | Их эмч | Эм зүйчид | Эмнэлгийн дунд мэргэжилтэн | үүнээс: | | Нэг их эмчид ногдох хүний тоо |
|------|--------|-----------|----------------------------|----------|----------|-------------------------------|
| | | | | бага эмч | Сувилагч | |
| 1960 | 15 | 14 | 177 | 44 | 112 | 2390 |
| 1970 | 50 | 3 | 238 | 54 | 119 | 824 |
| 1975 | 62 | 3 | 340 | 114 | 161 | 843 |
| 1980 | 76 | 4 | 391 | 115 | 209 | 700 |
| 1985 | 96 | 6 | 500 | 149 | 269 | 638 |
| 1990 | 129 | 4 | 615 | 149 | 285 | 568 |
| 1995 | 109 | 6 | 374 | 132 | 196 | 677 |
| 2000 | 116 | 7 | 380 | 92 | 208 | 614 |
| 2005 | 111 | 6 | 393 | 111 | 212 | 601 |
| 2006 | 126 | 6 | 399 | 116 | 212 | 540 |
| 2007 | 141 | 6 | 420 | 121 | 216 | 489 |
| 2008 | 150 | 7 | 350 | 133 | 217 | 444 |
| 2009 | 146 | 11 | 405 | 125 | 280 | 453 |
| 2010 | 141 | 11 | 407 | 130 | 221 | 468 |
| 2011 | 144 | 11 | 407 | 130 | 221 | 456 |
| 2012 | 152 | 12 | 400 | 99 | 235 | 437 |
| 2013 | 153 | 12 | 392 | 94 | 236 | 438 |
| 2014 | 151 | 12 | 419 | 111 | 236 | 457 |

14.ГЭМТ ХЭРЭГ

Гэмт хэргийн талаарх мэдээллийг Цагдаагийн хэлтэс гаргаж, Цагдаагийн ерөнхий газар, аймгийн статистикийн хэлтэст сар бүр ирүүлдэг.

Энэ бүлэгт бүртгэгдсэн гэмт хэргийн тоог хэргийн нэр төрлөөр нь, хэрэгт холбогдсон сэжигтэн, яллагдагчийн тоо, учирсан хохирлын хамт оруулав.

Эрүүгийн хариуцлага хүлээлгэхээр Монгол улсын Эрүүгийн хуульд заасан, нийгэмд аюултай, гэм буруутай үйлдэл, эс үйлдэхүйг гэмт хэрэг гэнэ.

Гэмт хэргийн шинж чанар, аюулын хэр хэмжээ, оногдуулж болох ялын хүнд, хөнгөнийг харгалзан гэмт хэргийг хөнгөн, хүндэвтэр, хүнд, онц хүнд гэж ангилна.

18, түүнээс дээш насны 10000 хүнд ногдох бүртгэгдсэн эмт хэргийн тоог 18, түүнээс дээш насны хүн амын жилийн дундаж тоонд харьцуулна.

Эрүүгийн байцаан шийтгэх тухай хуулиар тогтоосон журмын дагуу хэрэг бүртгэгч, мөрдөн байцаагч тогтоол үйлдэж, ял сонсгосон этгээдийг яллагдагч гэнэ.

Гэмт хэрэг үйлдэж гэм буруутай нь шүүхээр тогтоогдож, ял шийтгэл эдэлж буй болон ял шийтгэлгүйд тооцох хугацаа нь дуусаагүй этгээдийг ял шийтгэгдсэн хүн гэнэ.

14.1. БҮРТГЭГДСЭН ГЭМТ ХЭРГИЙН ТОО

| Хэргийн өнгө | 1990 | 1995 | 2000 | 2005 | 2006 | 2007 | 2008 | 2009 | 2010 | 2011 | 2012 | 2013 | 2014 |
|--|------------|-------------|-------------|------------|------------|------------|------------|------------|------------|------------|------------|------------|------------|
| Бүгд | 351 | 1004 | 1130 | 785 | 924 | 973 | 775 | 639 | 660 | 727 | 631 | 429 | 578 |
| Хүн амины хэрэг | 6 | 20 | 52 | 53 | 35 | 62 | 10 | 11 | 14 | 4 | 13 | 9 | 6 |
| Хүчингийн хэрэг | 17 | 15 | 12 | 9 | 10 | 9 | 6 | 9 | 5 | 12 | 10 | 8 | 11 |
| Иргэний эрүүл мэндийн эсрэг гэмт хэрэг | 55 | 36 | 46 | 78 | 91 | 92 | 72 | 73 | 87 | 68 | 84 | 94 | 141 |
| Танхайн хэрэг | 60 | 80 | 202 | 92 | 139 | 112 | 99 | 58 | 79 | 116 | 89 | 43 | 33 |
| Дээрмийн хэрэг | 4 | 6 | 4 | 1 | 6 | 11 | 7 | 22 | 5 | 7 | 9 | 1 | 0 |
| Өмчийн болон бусад хэрэг | х | 40 | 30 | 18 | 11 | 14 | 19 | 8 | 15 | 6 | 6 | 7 | 5 |
| Иргэдийн өмчийн хулгай | 173 | 663 | 621 | 419 | 514 | 510 | 355 | 330 | 356 | 378 | 312 | 170 | 268 |
| Хөдөлгөөний аюулгүй байдлын эсрэг | 20 | 12 | 28 | 26 | 27 | 52 | 34 | 28 | 33 | 56 | 0 | 0 | 0 |
| Гал түймрийн | х | 15 | 14 | 5 | 2 | 3 | 2 | 0 | 0 | 0 | 0 | 0 | 0 |
| Албан тушаалын | х | 2 | 1 | | | | 1 | 0 | 2 | 4 | 1 | 3 | 3 |
| Бусад | 16 | 115 | 120 | 84 | 89 | 108 | 109 | 66 | 50 | 68 | 86 | 40 | 59 |
| Хэрэгт холбогдсон сэжигтэн, яллагдагчид, бүгд | 331 | 845 | 806 | 644 | 705 | 749 | 584 | 510 | 928 | 616 | 489 | 417 | 556 |
| Хэргийн улмаас нас барсан хүн | 6 | 65 | 72 | 66 | 46 | 77 | 55 | 21 | 41 | 30 | 38 | 33 | 34 |
| Учирсан нийт хохирол, сая.төг | 894,6 | 169,8 | 353,6 | 304,7 | 399,9 | 505,8 | 617,2 | 350,8 | 968,2 | 974,8 | ##### | 1194 | 2348 |
| 18-аас дээш насны 10000 хүнд ногдох гэмт хэргийн тоо | 69 | 254 | 282 | 195 | 221 | 236 | 184 | 143 | 152 | 162 | 139 | 94,6 | 126 |

15.1. АЙМАГ ЗЭРЭГЦҮҮЛСЭН ҮЗҮҮЛЭЛТҮҮД, 2014

| Бүс нутгаар | Аймаг, нийслэл | Сум, дүүргийн тоо | Баг, хорооны тоо | Нутаг дэвсгэрийн хэмжээ, мян.км ² | Хүн амын нягтшил | Суурин хүн ам, мян.хүн |
|-------------|----------------|-------------------|------------------|--|------------------|------------------------|
| Баруун | Баян-Өлгий | 13 | 90 | 45,7 | 2,1 | 95,2 |
| | Говь-Алтай | 18 | 83 | 141,4 | 0,4 | 56,7 |
| | Завхан | 24 | 115 | 82,5 | 0,9 | 69,7 |
| | Увс | 19 | 92 | 69,6 | 1,1 | 75,8 |
| | Ховд | 17 | 91 | 76,1 | 1,1 | 81,5 |
| | Дүн | 91 | 471 | 415,3 | 0,9 | 378,9 |
| Хангайн | Архангай | 19 | 99 | 55,3 | 1,7 | 93,1 |
| | Баянхонгор | 20 | 104 | 116,0 | 0,7 | 83 |
| | Булган | 16 | 75 | 48,7 | 1,2 | 60,5 |
| | Өвөрхангай | 19 | 109 | 62,9 | 1,8 | 113,0 |
| | Хөвсгөл | 23 | 125 | 100,6 | 1,3 | 126 |
| | Орхон | 2 | 25 | 0,8 | 118,0 | 94,4 |
| | Дүн | 99 | 537 | 384,3 | 1,48 | 570 |
| Төвийн | Дорноговь | 14 | 60 | 109,5 | 0,6 | 63,8 |
| | Дундговь | 15 | 66 | 74,7 | 0,6 | 44,4 |
| | Өмнөговь | 15 | 58 | 165,4 | 0,4 | 59,7 |
| | Сэлэнгэ | 17 | 56 | 41,2 | 2,6 | 106,2 |
| | Төв | 27 | 97 | 74,0 | 1,2 | 90,1 |
| | Дархан-Уул | 4 | 26 | 3,3 | 30,3 | 99,9 |
| | Говьсүмбэр | 3 | 10 | 5,5 | 2,9 | 16,1 |
| | Дүн | 95 | 373 | 473,6 | 1,0 | 480,2 |
| Зүүн | Дорнод | 14 | 66 | 123,6 | 0,6 | 75,2 |
| | Сүхбаатар | 13 | 67 | 82,3 | 0,7 | 57,4 |
| | Хэнтий | 18 | 88 | 80,3 | 0,9 | 71,2 |
| | Дүн | 45 | 221 | 286,2 | 0,7 | 203,8 |
| | УБ | 9 | 152 | 4,7 | 290,0 | 1363,0 |
| БҮГД | | 339 | 1754 | 1564,1 | 1,9 | 2995,9 |

Tab 15.1 continuation Хүснэгт 15.1-ийн үргэлжлэл

| Бүс нутгаар By region | Аймаг, нийслэл Aimags and the capital | | БҮГД мал, мян.тол Total livestock, thous.heads | of which: | | | | | Ямаа Goat |
|--------------------------|--|---------|--|-------------|------------|-------------|------------|--------|--------------|
| | | | | Тэмээ Camel | Адуу Horse | Үхэр Cattle | Хонь Sheep | | |
| Баруун Western | БӨ | BO | 1883,6 | 4,7 | 69,6 | 127,4 | 799,9 | 882,1 | |
| | ГО | GO | 2578,1 | 32,8 | 76,7 | 49,4 | 798,2 | 1621,0 | |
| | ЗА | ZA | 2895,9 | 6,6 | 147,4 | 138,9 | 1464,4 | 1138,6 | |
| | УВ | UV | 2561,3 | 19,5 | 88,4 | 145,4 | 1260,5 | 1047,4 | |
| | ХО | KHO | 2625,6 | 20,6 | 96,3 | 138,2 | 995,1 | 1375,5 | |
| | Дүн | Total | 12544,5 | 84,2 | 478,4 | 599,3 | 5318,1 | 6064,6 | |
| Төв Central | АР | AR | 4293,2 | 1,2 | 303,9 | 502,6 | 2229,5 | 1256 | |
| | БКН | BKH | 3465,9 | 41,7 | 126,3 | 170,8 | 989 | 2138,1 | |
| | БУ | BU | 3132,8 | 1,2 | 253,4 | 259,3 | 1648,8 | 970,1 | |
| | ӨВ | OV | 4111,5 | 22 | 246,9 | 183,3 | 1821,1 | 1838,3 | |
| | ХӨ | KHS | 4157,2 | 1,9 | 183,3 | 355,4 | 1997,1 | 1619,4 | |
| | ОР | OR | 123,2 | 0,1 | 9,1 | 18,2 | 51,2 | 44,6 | |
| Дүн | Total | 19283,8 | 68,1 | 1122,9 | 1489,6 | 8736,7 | 7866,5 | | |
| Southern | ДО | DO | 1686,8 | 34,8 | 120,8 | 65,4 | 690,7 | 775 | |
| | ДУ | DU | 2435,7 | 28 | 105,1 | 45,9 | 1114,8 | 1141,8 | |
| | ӨМ | OM | 1849 | 112,7 | 66,3 | 16,1 | 397,6 | 1256,3 | |
| | СЭ | SE | 1471,7 | 0,5 | 79,8 | 196,6 | 698,9 | 495,9 | |
| | ТӨ | TO | 4181,5 | 2,9 | 331 | 289,4 | 2125,7 | 1432,5 | |
| Өмнөд | ДА | DA | 324,2 | 0,1 | 14,2 | 46,6 | 167,6 | 95,8 | |
| | ГС | GS | 339,4 | 0,9 | 15 | 10,4 | 152,3 | 161 | |
| Дүн | Total | 12288,3 | 179,9 | 732,2 | 670,4 | 5347,6 | 5358,3 | | |
| Зүүн Eastern | ДД | DD | 1393,4 | 4,6 | 176,5 | 142,5 | 673,3 | 396,5 | |
| | СҮ | SU | 2818,2 | 8,6 | 231,2 | 195,9 | 1380,8 | 1001,7 | |
| | ХЭ | KHE | 3268,8 | 3,8 | 220,6 | 239,8 | 1599,3 | 1205,3 | |
| | Дүн | Total | 7480,5 | 17 | 628,3 | 578,2 | 3653,4 | 2603,5 | |
| УБ | UB | 385,4 | 0,2 | 33,9 | 76,6 | 158,9 | 115,9 | | |
| БҮГД | TOTAL | 51982,5 | 349,4 | 2995,7 | 3414,1 | 23214,7 | 22008,8 | | |

Хүснэгт 15.1-ийн үргэлжлэл

| Бүс нутгаар | Аймаг, нийслэл | Хураасан ургац, тн | | Байгалийн хадлан, мян/гн |
|-------------|----------------|--------------------|---------------|--------------------------|
| | | Төмс | Хүнсний ногоо | |
| Баруун | Баян-Өлгий | 2694,7 | 1261,0 | 60,1 |
| | Говь-Алтай | 510,1 | 336,7 | 4,7 |
| | Завхан | 2182,6 | 1439,1 | 18,1 |
| | Увс | 2088,3 | 2129,7 | 55,3 |
| | Ховд | 9048,6 | 13625,5 | 57,8 |
| | Дүн | 16524,3 | 18792,0 | 196,0 |
| Хангайн | Архангай | 3947,0 | 1342 | 81,3 |
| | Баянхонгор | 2612,2 | 2057,7 | 3,9 |
| | Булган | 7164,2 | 3575,8 | 94,8 |
| | Өвөрхангай | 3991,5 | 2490 | 39,5 |
| | Хөвсгөл | 2590,2 | 1088,6 | 181,5 |
| | Орхон | 2388,2 | 4251 | 11,3 |
| | Дүн | 22693,3 | 14805,1 | 412,3 |
| Төвийн | Дорноговь | 220,5 | 229,3 | 3,4 |
| | Дундговь | 142,1 | 39,3 | 0,3 |
| | Өмнөговь | 639,3 | 743 | 9,6 |
| | Сэлэнгэ | 45436,9 | 32662,1 | 153,2 |
| | Төв | 56074,7 | 9637,9 | 121,0 |
| | Дархан-Уул | 7327,6 | 17085,6 | 61,7 |
| | Говьсүмбэр | 56,3 | 68,3 | 0,9 |
| | Дүн | 109897,4 | 60465,5 | 350,1 |
| Зүүн | Дорнод | 2170,5 | 1213,5 | 57,0 |
| | Сүхбаатар | 713,6 | 352 | 12,9 |
| | Хэнтий | 5154,8 | 3636,4 | 137,3 |
| | Дүн | 8038,9 | 5201,9 | 207,2 |
| УБ | 4334,6 | 5527,5 | 13,2 | |
| БҮГД | 161488,5 | 104792,0 | 1178,8 | |

Хүснэгт 15.1-ийн үргэлжлэл

| Бүс нутгаар | Аймаг, нийслэл | Орон нутгийн төсөв, оны үнээр, сая.төг | | |
|-------------|----------------|--|------------------|-----------------------------|
| | | Орлого | Зарлага | Орлого, зарлагын харьцаа, % |
| Баруун | Баян-Өлгий | 66770,9 | 65542,9 | 101,9 |
| | Говь-Алтай | 57271,5 | 50905,8 | 112,5 |
| | Завхан | 56146,3 | 54584,3 | 102,9 |
| | Увс | 62257,0 | 62574,1 | 99,5 |
| | Ховд | 61371,8 | 60983,1 | 100,6 |
| | Дүн | 303817,5 | 294590,2 | 103,1 |
| Хангайн | Архангай | 62311,4 | 62104,0 | 100,3 |
| | Баянхонгор | 64064,8 | 64974,4 | 98,6 |
| | Булган | 51684,3 | 49322,9 | 104,8 |
| | Өвөрхангай | 72432,1 | 62844,3 | 115,3 |
| | Хөвсгөл | 86496,5 | 87531,7 | 98,8 |
| | Орхон | 75218,0 | 76830,1 | 97,9 |
| Дүн | 412207,1 | 403607,4 | 102,1 | |
| Төвийн | Дорноговь | 46141,7 | 46144,0 | 100,0 |
| | Дундговь | 40384,4 | 39608,0 | 102,0 |
| | Өмнөговь | 107354,7 | 134158,0 | 80,0 |
| | Сэлэнгэ | 69489,4 | 67440,1 | 103,0 |
| | Төв | 68459,6 | 65190,2 | 105,0 |
| | Дархан-Уул | 52265,3 | 53292,9 | 98,1 |
| | Говьсүмбэр | 17551,1 | 17566,8 | 99,9 |
| | Дүн | 401646,2 | 423400,0 | 94,9 |
| Зүүн | Дорнод | 54502,8 | 56288,0 | 96,8 |
| | Сүхбаатар | 51669,1 | 52816,4 | 97,8 |
| | Хэнтий | 56506,9 | 58229,3 | 97,0 |
| | Дүн | 162678,8 | 167333,7 | 97,2 |
| УБ | 802263,5 | 790575,0 | 101,5 | |
| БҮГД | | 2082613,1 | 2079506,3 | 100,1 |

Tab 15.1 continuation Хүснэгт 15.1-ийн үргэлжлэл

| Бүс нутгаар By region | Аймаг, нийслэл Aimags and the Capital | Эдийн засгийн идэвхитэй хүн ам, мян.хүн Economically active population, thous.persons | Ажиллагчдын тоо, мян.хүн Employeess, thous.persons | Бүртгэлтэй ажилгүйчүүдийн тоо, мян.хүн Unemployment, thous.persons |
|--------------------------|---|--|--|--|
| Баруун Western | БӨ BO | 46,4 | 36 | 1,5 |
| | ГО GO | 26,7 | 23,9 | 0,9 |
| | ЗА ZA | 37,3 | 35,8 | 0,8 |
| | УВ UV | 34,2 | 29,2 | 1,1 |
| | ХО KHO | 33,6 | 29,7 | 1,3 |
| | Дүн Total | 178,2 | 154,6 | 5,6 |
| Төв Central | АР AR | 45,3 | 43,6 | 0,7 |
| | БХ BKH | 40 | 37,8 | 0,9 |
| | БУ BU | 28,1 | 25,3 | 0,7 |
| | ӨВ OV | 54,5 | 52,5 | 1,3 |
| | ХӨ KHS | 52,7 | 48,5 | 1,3 |
| | ОР OR | 40,3 | 35,4 | 1,3 |
| | Дүн Total | 260,9 | 243,1 | 6,2 |
| Зүүн Eastern | ДО DO | 28,7 | 24,8 | 1 |
| | ДУ DU | 22,1 | 21 | 0,4 |
| | ӨМ OM | 30,3 | 26,9 | 0,6 |
| | СЭ SE | 35,9 | 32,2 | 1,1 |
| | ТӨ TO | 44 | 41,2 | 0,4 |
| | Дүн Total | 202,9 | 184,2 | 6,0 |
| Өмнөд Southern | ДА DA | 36,8 | 33,3 | 2,2 |
| | ГС GS | 5,1 | 4,8 | 0,3 |
| | ДД DD | 28,7 | 25,6 | 1,6 |
| | СҮ SU | 27,7 | 24,9 | 0,7 |
| | ХЭ KHE | 32,1 | 26,5 | 0,9 |
| Дүн Total | 88,5 | 77 | 3,2 | |
| УБ UB | | 476,1 | 451,8 | 15,8 |
| БҮГД | TOTAL | 1206,6 | 1110,7 | 36,8 |

Хүснэгт 15.1-ийн үргэлжлэл

| Бүс нутгаар | Аймаг, нийслэл | ЕБС-ийн сурагч, багшийн харьцаа | 1 их эмчид ногдох хүний тоо | Нялхсын эндэгдэл, амьд төрсөн 1000 хүүхэд тутамд | 18-аас дээш насны 10000 хүнд ногдох бүртгэгдсэн гэмт хэргийн тоо |
|---------------------|----------------|------------------------------------|--------------------------------|---|--|
| Баруун | Баян-Өлгий | 22 | 586 | 22 | 52 |
| | Говь-Алтай | 23 | 341 | 23 | 54 |
| | Завхан | 24,4 | 437 | 21 | 69 |
| | Увс | 23,8 | 522 | 18 | 80 |
| | Ховд | 26,1 | 449 | 20 | 71 |
| Хангайн | Архангай | 25,1 | 556 | 11 | 77 |
| | Баянхонгор | 25,6 | 488 | 14 | 82 |
| | Булган | 25,2 | 539 | 14 | 87 |
| | Өвөрхангай | 27 | 489 | 11 | 67 |
| | Хөвсгөл | 27 | 562 | 15 | 88 |
| | Орхон | 32 | 353 | 15 | 90 |
| Төвийн | Дорноговь | 28,4 | 320 | 12 | 128 |
| | Дундговь | 24,1 | 366 | 15 | 89 |
| | Өмнөговь | 27,1 | 397 | 18 | 111 |
| | Сэлэнгэ | 27,1 | 547 | 5 | 106 |
| | Төв | 24,5 | 475 | 9 | 159 |
| | Дархан-Уул | 29 | 382 | 7 | 135 |
| | Говьсүмбэр | 27,3 | 263 | 6 | 208 |
| Зүүн | Дорнод | 26,8 | 429 | 9 | 112 |
| | Сүхбаатар | 26,7 | 456 | 17 | 86 |
| | Хэнтий | 23,7 | 457 | 13 | 126 |
| | УБ | 32,4 | 224 | 17 | 194 |
| Улсын дундаж | | 28,2 | 310 | 15 | 140 |

Аймгийн Статистикийн хэлтсийн хаяг:

Хэнтий аймаг:

Аймгийн Нутгийн Удирдлагын Ордон 306, 307, 308 тоот өрөө

Утас: (70562303, 70562749, 70562348)

И-мэйл: statistickhentii@yahoo.com, khentii@nso.mn

Web сайт: <http://www.nso.mn>

Эмхэтгэлийг бэлтгэж хэвлүүлсэн:

Мэргэжилтэн

Ц.Батхишиг

Мэргэжилтэн

Г.Сэдэдмаа

Мэргэжилтэн

А.Наранчимэг

Мэргэжилтэн

Б.Онончимэг

Мэргэжилтэн

Д.Мандахнаран

Редактор:

Статистикийн хэлтсийн дарга Д.Болдбаатар